Федеральная служба государственной регистрации, кадастра и картографии
полное наименование органа регистрации прав

Выписка из Единого государственного реестра недвижимости об основных характеристиках и зарегистрированных правах на объект недвижимости

Сведения об основных характеристиках объекта недвижимости

На основании запроса от 04.07.2024, поступившего на рассмотрение 04.07.2024, сообщаем, что согласно записям Единого государственного реестра недвижимости:

Раздел 1 Лист 1

Здание			
вид объекта недвижимости			
Лист № 1 раздела 1	Всего листов раздела 1: 2	Всего разделов: 4	Всего листов выписки: 49

08.07.2024г. № КУВИ-001/2024-175170936	
Кадастровый номер:	30:12:010362:91

Номер кадастрового квартала:	30:12:010362
Дата присвоения кадастрового номера:	29.06.2012
Ранее присвоенный государственный учетный номер:	Иной номер 12:401:002:000239140 (9:25806); Инвентарный номер 12:401:002:000239140:0100:20000; Инвентарный номер 2-196-2; Условный номер 30-30-01/162/2010-449
Адрес:	Астраханская область, городской округ город Астрахань, город Астрахань, улица Бакинская, дом 121
Площадь, м2:	15373.1
Назначение:	Нежилое
Наименование:	Учебный корпус
Количество этажей, в том числе подземных этажей:	5, в том числе подземных 1
Год ввода в эксплуатацию по завершении строительства:	данные отсутствуют
Год завершения строительства:	1986
Кадастровая стоимость, руб:	342431616.78
Кадастровые номера иных объектов недвижимости, в пределах которых расположен объект недвижимости:	30:12:010362:2
Кадастровые номера помещений, машино-мест, расположенных в здании или сооружении:	30:12:010362:122, 30:12:010362:123, 30:12:010362:124, 30:12:010362:125, 30:12:010362:126, 30:12:010362:127, 30:12:010362:128, 30:12:010362:129, 30:12:010362:130, 30:12:010362:131, 30:12:010362:132, 30:12:010362:133, 30:12:010362:134, 30:12:010362:135, 30:12:010362:136, 30:12:010362:192, 30:12:010362:193
Виды разрешенного использования:	нежилое
Статус записи об объекте недвижимости:	Сведения об объекте недвижимости имеют статус "актуальные, ранее учтенные"
Особые отметки:	данные отсутствуют

полное наименование должности	ДОКУМЕНТ ПОДПИСАН ЭЛЕКТРОННОЙ ПОДПИСЬЮ Сертификат: [illegible] Владелец: ФЕДЕРАЛЬНАЯ СЛУЖБА ГОСУДАРСТВЕННОЙ РЕГИСТРАЦИИ, КАДАСТРА И КАРТОГРАФИИ Действителен: с 27.06.2021 по 19.09.2024	инициалы, фамилия

Здание			
вид объекта недвижимости			
Лист № 2 раздела 1	Всего листов раздела 1: 2	Всего разделов: 4	Всего листов выписки: 49

08.07.2024г. № КУВИ-001/2024-175170936	
Кадастровый номер:	30:12:010362:91
Получатель выписки:	Бракина Мария Петровна, действующий(ая) на основании документа "Доверенность" от имени заявителя Федеральное государственное бюджетное образовательное учреждение высшего образования "Астраханский государственный медицинский университет" Министерства здравоохранения Российской Федерации, 3015010536

полное наименование должности	ДОКУМЕНТ ПОДПИСАН ЭЛЕКТРОННОЙ ПОДПИСЬЮ Сертификат: [illegible] Владелец: ФЕДЕРАЛЬНАЯ СЛУЖБА ГОСУДАРСТВЕННОЙ РЕГИСТРАЦИИ, КАДАСТРА И КАРТОГРАФИИ Действителен: с 27.06.2023 по 19.09.2024	инициалы, фамилия

Выписка из Единого государственного реестра недвижимости об основных характеристиках и зарегистрированных правах на объект недвижимости

Сведения о зарегистрированных правах

Здание			
вид объекта недвижимости			
Лист № 1 раздела 2	Всего листов раздела 2: 4	Всего разделов: 4	Всего листов выписки: 49

08.07.2024г. № КУВИ-001/2024-175170936	
Кадастровый номер:	30:12:010362:91

1	Правообладатель (правообладатели):	1.1	РОССИЯ
	Сведения о возможности предоставления третьим лицам персональных данных физического лица:	1.1.1	данные отсутствуют
2	Вид, номер, дата и время государственной регистрации права:	2.1	Собственность 30-30-01/029/2012-102 06.02.2012 00:00:00
4	Сведения об осуществлении государственной регистрации сделки, права, ограничения права без необходимого в силу закона согласия третьего лица, органа:	4.1	данные отсутствуют
5	Ограничение прав и обременение объекта недвижимости:	не зарегистрировано	
1	Правообладатель (правообладатели):	1.2	Федеральное государственное бюджетное образовательное учреждение высшего образования "Астраханский государственный медицинский университет" Министерства здравоохранения Российской Федерации, ИНН: 3015010536, ОГРН: 1023000857285
	Сведения о возможности предоставления третьим лицам персональных данных физического лица:	1.2.1	данные отсутствуют
2	Вид, номер, дата и время государственной регистрации права:	2.2	Оперативное управление 30-30-01/231/2010-449 22.04.2011 00:00:00
3	Документы-основания	3.2	Договор о порядке использования закрепленного за государственным образовательным учреждением имущества, № 253/а, выдан 01.01.1996 Дополнительное соглашение к договору, выдан 28.12.2001
4	Сведения об осуществлении государственной регистрации сделки, права, ограничения права без необходимого в силу закона согласия третьего лица, органа:	4.2	данные отсутствуют
5	Ограничение прав и обременение объекта недвижимости:		
	5.1 вид:	Аренда	

полное наименование должности	ДОКУМЕНТ ПОДПИСАН ЭЛЕКТРОННОЙ ПОДПИСЬЮ Сертификат: [illegible] Владелец: ФЕДЕРАЛЬНАЯ СЛУЖБА ГОСУДАРСТВЕННОЙ РЕГИСТРАЦИИ, КАДАСТРА И КАРТОГРАФИИ Действителен с 27.06.2023 по 19.09.2024	инициалы, фамилия

Здание

вид объекта недвижимости

Лист № 2 раздела 2	Всего листов раздела 2: 4	Всего разделов: 4	Всего листов выписки: 49

08.07.2024г. № КУВИ-001/2024-175170936

Кадастровый номер: 30:12:010362:91

		дата государственной регистрации:	02.03.2021 15:36:54
		номер государственной регистрации:	30:12:010362:91-30/129/2021-42
		срок, на который установлены ограничение прав и обременение объекта недвижимости:	Срок действия с 22.05.2020 по 21.05.2025
		лицо, в пользу которого установлены ограничение прав и обременение объекта недвижимости:	Публичное Акционерное Общество " Вымпел-Коммуникации", ИНН: 7713076301, ОГРН: 1027700166636
		сведения о возможности предоставления третьим лицам персональных данных физического лица	данные отсутствуют
		основание государственной регистрации:	Договор аренды, № 1, выдан 22.05.2020
		сведения об осуществлении государственной регистрации сделки, права, ограничения права без необходимого в силу закона согласия третьего лица, органа:	данные отсутствуют
		сведения об управляющем залогом и о договоре управления залогом, если такой договор заключен для управления ипотекой:	данные отсутствуют
		сведения о депозитарии, который осуществляет хранение обездвиженной документарной закладной или электронной закладной:	
		ведения о внесении изменений или дополнений в регистрационную запись об ипотеке:	
5	Ограничение прав и обременение объекта недвижимости:		
	5.1	вид:	Аренда
		дата государственной регистрации:	01.12.2020 09:48:21
		номер государственной регистрации:	30:12:010362:91-30/129/2020-40
		срок, на который установлены ограничение прав и обременение объекта недвижимости:	Срок действия с 22.05.2020 по 21.05.2025
		лицо, в пользу которого установлены ограничение прав и обременение объекта недвижимости:	ПАО " Мегафон", ИНН: 7812014560, ОГРН: 1027809169585
		сведения о возможности предоставления третьим лицам персональных данных физического лица	данные отсутствуют
		основание государственной регистрации:	Договор аренды, № 4, выдан 22.05.2020

ДОКУМЕНТ ПОДПИСАН ЭЛЕКТРОННОЙ ПОДПИСЬЮ

Сертификат: [illegible]

Владелец: ФЕДЕРАЛЬНАЯ СЛУЖБА ГОСУДАРСТВЕННОЙ РЕГИСТРАЦИИ, КАДАСТРА И КАРТОГРАФИИ

Действителен с 27.06.2023 по 19.09.2024

полное наименование должности	инициалы, фамилия

Здание
вид объекта недвижимости

Лист № 3 раздела 2	Всего листов раздела 2: 4	Всего разделов: 4	Всего листов выписки: 49

08.07.2024г. № КУВИ-001/2024-175170936

Кадастровый номер:	30:12:010362:91

		сведения об осуществлении государственной регистрации сделки, права, ограничения права без необходимого в силу закона согласия третьего лица, органа:	данные отсутствуют
		сведения об управляющем залогом и о договоре управления залогом, если такой договор заключен для управления ипотекой:	данные отсутствуют
		сведения о депозитарии, который осуществляет хранение обездвиженной документарной закладной или электронной закладной:	
		ведения о внесении изменений или дополнений в регистрационную запись об ипотеке:	
	5.2	вид:	Аренда
		дата государственной регистрации:	29.07.2020 08:40:08
		номер государственной регистрации:	30:12:010362:91-30/129/2020-38
		срок, на который установлены ограничение прав и обременение объекта недвижимости:	Срок действия с 22.05.2020 по 21.05.2025
		лицо, в пользу которого установлены ограничение прав и обременение объекта недвижимости:	Публичное акционерное общество "Мобильные Телесистемы", ИНН: 7740000076, ОГРН: 1027700149124, контактная информация: onsofron@mts.ru, Россия, г. Москва, ул. Марксистская, д. 4
		сведения о возможности предоставления третьим лицам персональных данных физического лица	данные отсутствуют
		основание государственной регистрации:	Договор аренды, № 2, выдан 22.05.2020
		сведения об осуществлении государственной регистрации сделки, права, ограничения права без необходимого в силу закона согласия третьего лица, органа:	данные отсутствуют
		сведения об управляющем залогом и о договоре управления залогом, если такой договор заключен для управления ипотекой:	данные отсутствуют
		сведения о депозитарии, который осуществляет хранение обездвиженной документарной закладной или электронной закладной:	
		ведения о внесении изменений или дополнений в регистрационную запись об ипотеке:	

полное наименование должности	ДОКУМЕНТ ПОДПИСАН ЭЛЕКТРОННОЙ ПОДПИСЬЮ Сертификат: [illegible] Владелец: ФЕДЕРАЛЬНАЯ СЛУЖБА ГОСУДАРСТВЕННОЙ РЕГИСТРАЦИИ, КАДАСТРА И КАРТОГРАФИИ Действителен: с 27.06.2023 по 19.09.2024	инициалы, фамилия

Здание
вид объекта недвижимости

Лист № 4 раздела 2	Всего листов раздела 2: 4	Всего разделов: 4	Всего листов выписки: 49

08.07.2024г. № КУВИ-001/2024-175170936	
Кадастровый номер:	30:12:010362:91

6	Заявленные в судебном порядке права требования:	данные отсутствуют
7	Сведения о возражении в отношении зарегистрированного права:	данные отсутствуют
8	Сведения о возможности предоставления третьим лицам персональных данных физического лица	данные отсутствуют
9	Сведения о наличии решения об изъятии объекта недвижимости для государственных и муниципальных нужд:	данные отсутствуют
10	Сведения о невозможности государственной регистрации без личного участия правообладателя или его законного представителя:	данные отсутствуют
11	Правопритязания и сведения о наличии поступивших, но не рассмотренных заявлений о проведении государственной регистрации права (перехода, прекращения права), ограничения права или обременения объекта недвижимости, сделки в отношении объекта недвижимости:	отсутствуют

полное наименование должности	ДОКУМЕНТ ПОДПИСАН ЭЛЕКТРОННОЙ ПОДПИСЬЮ Сертификат: [illegible] Владелец: ФЕДЕРАЛЬНАЯ СЛУЖБА ГОСУДАРСТВЕННОЙ РЕГИСТРАЦИИ, КАДАСТРА И КАРТОГРАФИИ Действителен: с 27.06.2023 по 19.09.2024	инициалы, фамилия

Выписка из Единого государственного реестра недвижимости об основных характеристиках и зарегистрированных правах на объект недвижимости

Описание местоположения объекта недвижимости

Здание			
вид объекта недвижимости			
Лист № 1 раздела 4	Всего листов раздела 4: 1	Всего разделов: 4	Всего листов выписки: 49

08.07.2024г. № КУВИ-001/2024-175170936

Кадастровый номер:	30:12:010362:91

Схема расположения объекта недвижимости (части объекта недвижимости) на земельном участке(ах)

Масштаб 1:2000	Условные обозначения:		

полное наименование должности	ДОКУМЕНТ ПОДПИСАН ЭЛЕКТРОННОЙ ПОДПИСЬЮ Сертификат: [illegible] Владелец: ФЕДЕРАЛЬНАЯ СЛУЖБА ГОСУДАРСТВЕННОЙ РЕГИСТРАЦИИ, КАДАСТРА И КАРТОГРАФИИ Действителен: с 27.06.2023 по 19.09.2024	инициалы, фамилия

Выписка из Единого государственного реестра недвижимости об основных характеристиках и зарегистрированных правах на объект недвижимости

План расположения помещения, машино-места на этаже (плане этажа)

Здание
вид объекта недвижимости

Лист № 1 раздела 5	Всего листов раздела 5: 42	Всего разделов: 4	Всего листов выписки: 49

08.07.2024г. № КУВИ-001/2024-175170936	
Кадастровый номер: 30:12:010362:91	Номер этажа (этажей): Цокольный этаж

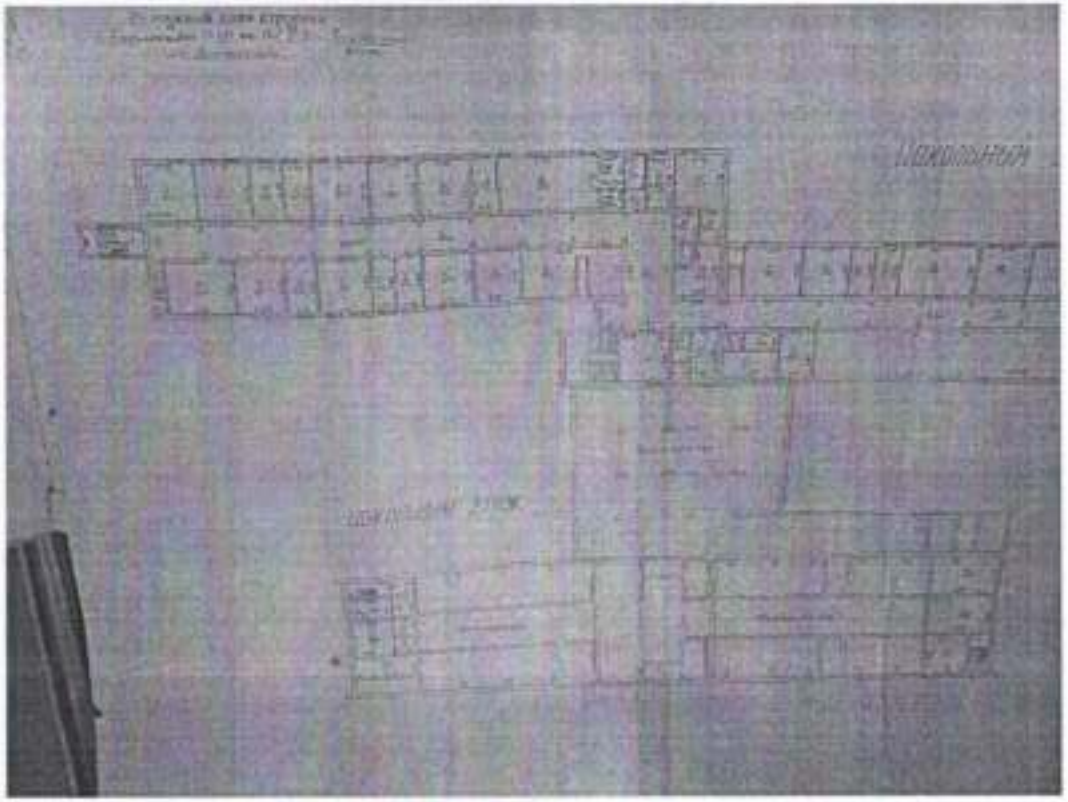

Масштаб 1

полное наименование должности	ДОКУМЕНТ ПОДПИСАН ЭЛЕКТРОННОЙ ПОДПИСЬЮ Сертификат: [illegible] Владелец: ФЕДЕРАЛЬНАЯ СЛУЖБА ГОСУДАРСТВЕННОЙ РЕГИСТРАЦИИ, КАДАСТРА И КАРТОГРАФИИ Действителен: с 27.06.2023 по 19.09.2024	инициалы, фамилия

Здание
вид объекта недвижимости

Лист № 2 раздела 5	Всего листов раздела 5: 42	Всего разделов: 4	Всего листов выписки: 49

08.07.2024г. № КУВИ-001/2024-175170936	
Кадастровый номер: 30:12:010362:91	Номер этажа (этажей): Цокольный этаж

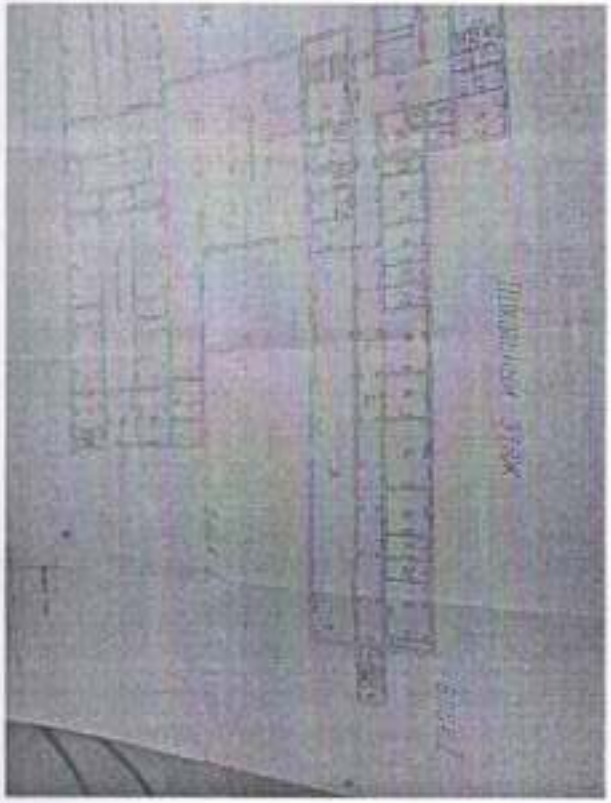

Масштаб 1

полное наименование должности	ДОКУМЕНТ ПОДПИСАН ЭЛЕКТРОННОЙ ПОДПИСЬЮ Сертификат: [illegible] Владелец: ФЕДЕРАЛЬНАЯ СЛУЖБА ГОСУДАРСТВЕННОЙ РЕГИСТРАЦИИ, КАДАСТРА И КАРТОГРАФИИ Действителен: с 27.06.2023 по 19.09.2024	инициалы, фамилия

Здание
вид объекта недвижимости

Лист № 3 раздела 5	Всего листов раздела 5: 42	Всего разделов: 4	Всего листов выписки: 49

08.07.2024г. № КУВИ-001/2024-175170936

Кадастровый номер: 30:12:010362:91	Номер этажа (этажей): Цокольный этаж

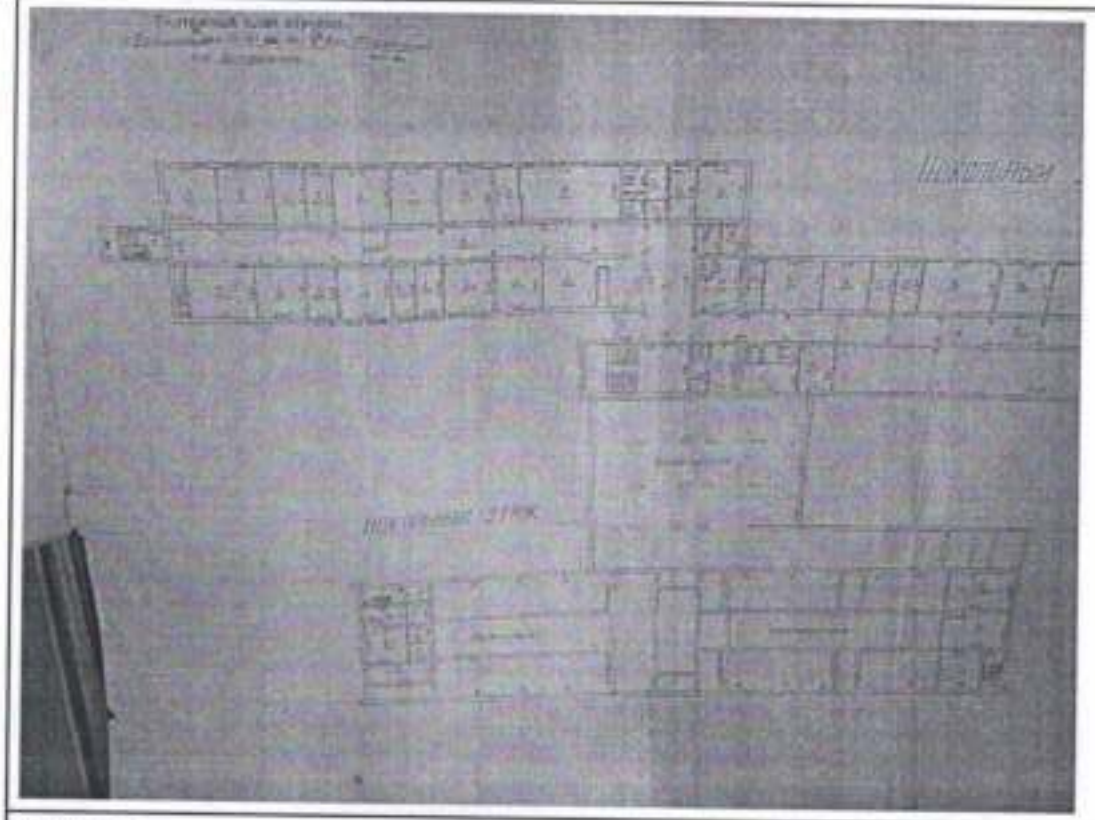

Масштаб 1

полное наименование должности	ДОКУМЕНТ ПОДПИСАН ЭЛЕКТРОННОЙ ПОДПИСЬЮ Сертификат: [illegible] Владелец: ФЕДЕРАЛЬНАЯ СЛУЖБА ГОСУДАРСТВЕННОЙ РЕГИСТРАЦИИ, КАДАСТРА И КАРТОГРАФИИ Действителен с 27.06.2023 по 19.09.2024	инициалы, фамилия

Здание

вид объекта недвижимости

Лист № 4 раздела 5	Всего листов раздела 5: 42	Всего разделов: 4	Всего листов выписки: 49

08.07.2024г. № КУВИ-001/2024-175170936

Кадастровый номер: 30:12:010362:91	Номер этажа (этажей): Цокольный этаж

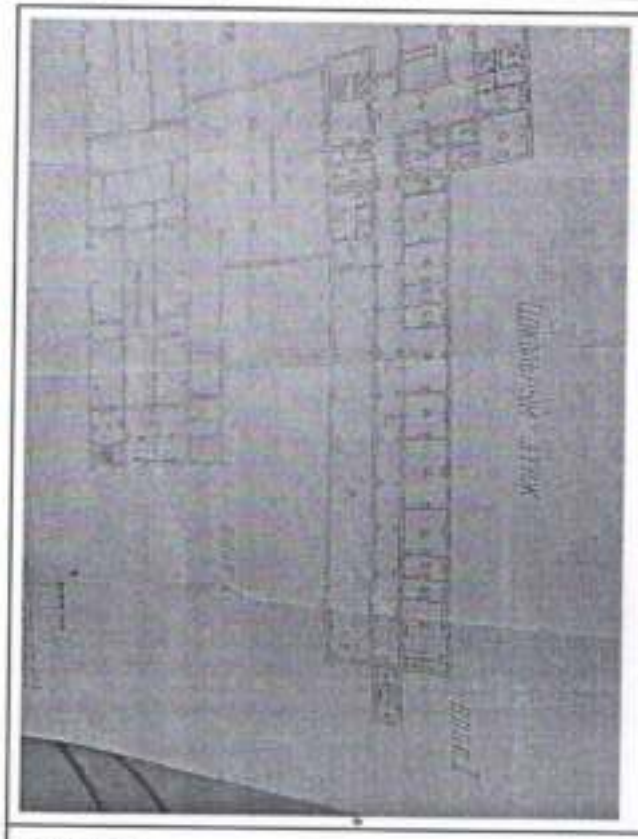

Масштаб 1

полное наименование должности	ДОКУМЕНТ ПОДПИСАН ЭЛЕКТРОННОЙ ПОДПИСЬЮ Сертификат: [illegible] Владелец: ФЕДЕРАЛЬНАЯ СЛУЖБА ГОСУДАРСТВЕННОЙ РЕГИСТРАЦИИ, КАДАСТРА И КАРТОГРАФИИ Действителен: с 27.06.2023 по 19.09.2024	инициалы, фамилия

Здание
вид объекта недвижимости

Лист № 5 раздела 5	Всего листов раздела 5: 42	Всего разделов: 4	Всего листов выписки: 49

08.07.2024г. № КУВИ-001/2024-175170936

Кадастровый номер: 30:12:010362:91	Номер этажа (этажей): Цокольный этаж

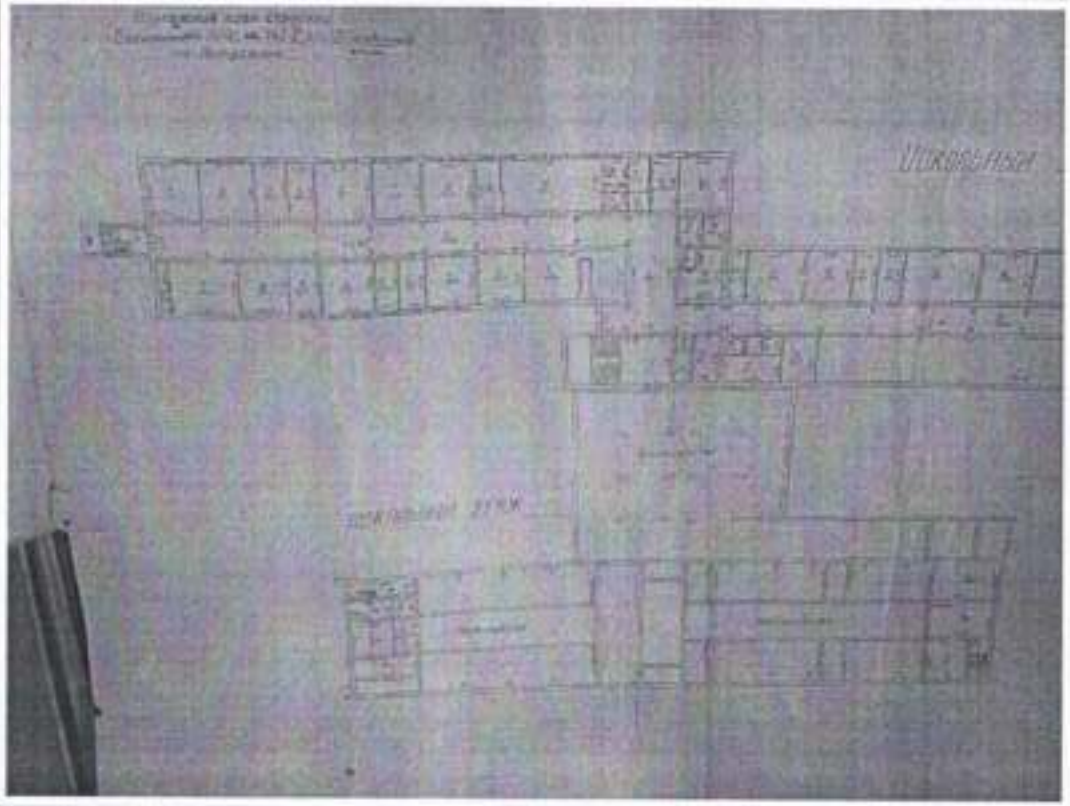

Масштаб 1

полное наименование должности	ДОКУМЕНТ ПОДПИСАН ЭЛЕКТРОННОЙ ПОДПИСЬЮ Сертификат: [illegible] Владелец: ФЕДЕРАЛЬНАЯ СЛУЖБА ГОСУДАРСТВЕННОЙ РЕГИСТРАЦИИ, КАДАСТРА И КАРТОГРАФИИ Действителен: с 27.06.2023 по 19.09.2024	инициалы, фамилия

Здание			
вид объекта недвижимости			
Лист № 6 раздела 5	Всего листов раздела 5: 42	Всего разделов: 4	Всего листов выписки: 49
08.07.2024г. № КУВИ-001/2024-175170936			
Кадастровый номер: 30:12:010362:91	Номер этажа (этажей): Цокольный этаж		

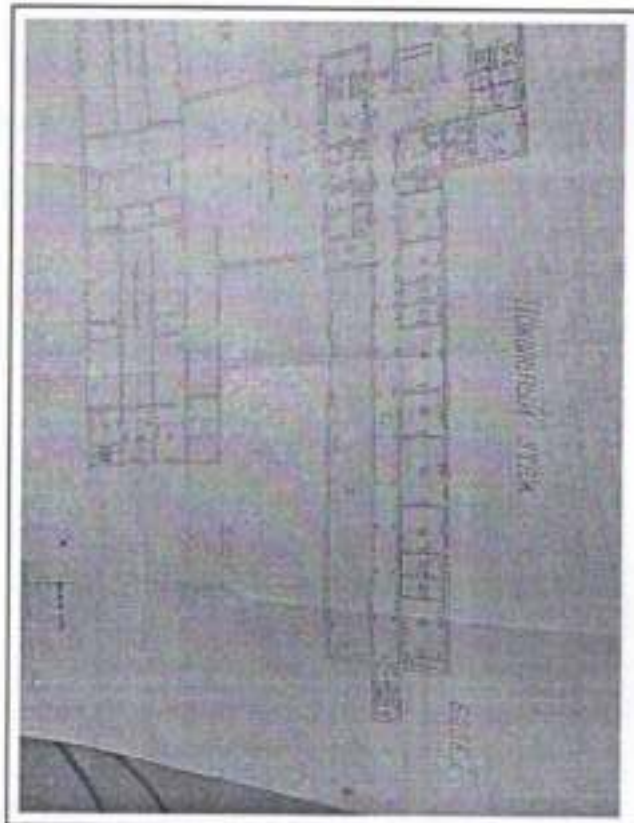

Масштаб 1

полное наименование должности	ДОКУМЕНТ ПОДПИСАН ЭЛЕКТРОННОЙ ПОДПИСЬЮ Сертификат: [illegible] Владелец: ФЕДЕРАЛЬНАЯ СЛУЖБА ГОСУДАРСТВЕННОЙ РЕГИСТРАЦИИ, КАДАСТРА И КАРТОГРАФИИ Действителен: с 27.06.2023 до 19.09.2024	инициалы, фамилия

Здание
вид объекта недвижимости

Лист № 7 раздела 5	Всего листов раздела 5: 42	Всего разделов: 4	Всего листов выписки: 49

08.07.2024г. № КУВИ-001/2024-175170936

Кадастровый номер: 30:12:010362:91	Номер этажа (этажей): 01

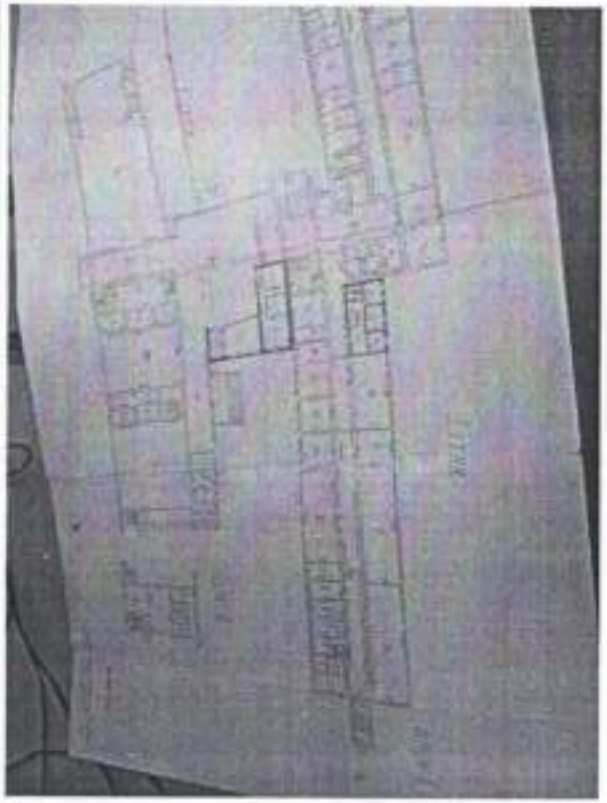

Масштаб 1

полное наименование должности	ДОКУМЕНТ ПОДПИСАН ЭЛЕКТРОННОЙ ПОДПИСЬЮ Сертификат: [illegible] Владелец: ФЕДЕРАЛЬНАЯ СЛУЖБА ГОСУДАРСТВЕННОЙ РЕГИСТРАЦИИ, КАДАСТРА И КАРТОГРАФИИ Действителен с 27.06.2023 по 19.09.2024	инициалы, фамилия

Здание
вид объекта недвижимости

Лист № 8 раздела 5	Всего листов раздела 5: 42	Всего разделов: 4	Всего листов выписки: 49

08.07.2024г. № КУВИ-001/2024-175170936

Кадастровый номер: 30:12:010362:91	Номер этажа (этажей): 01

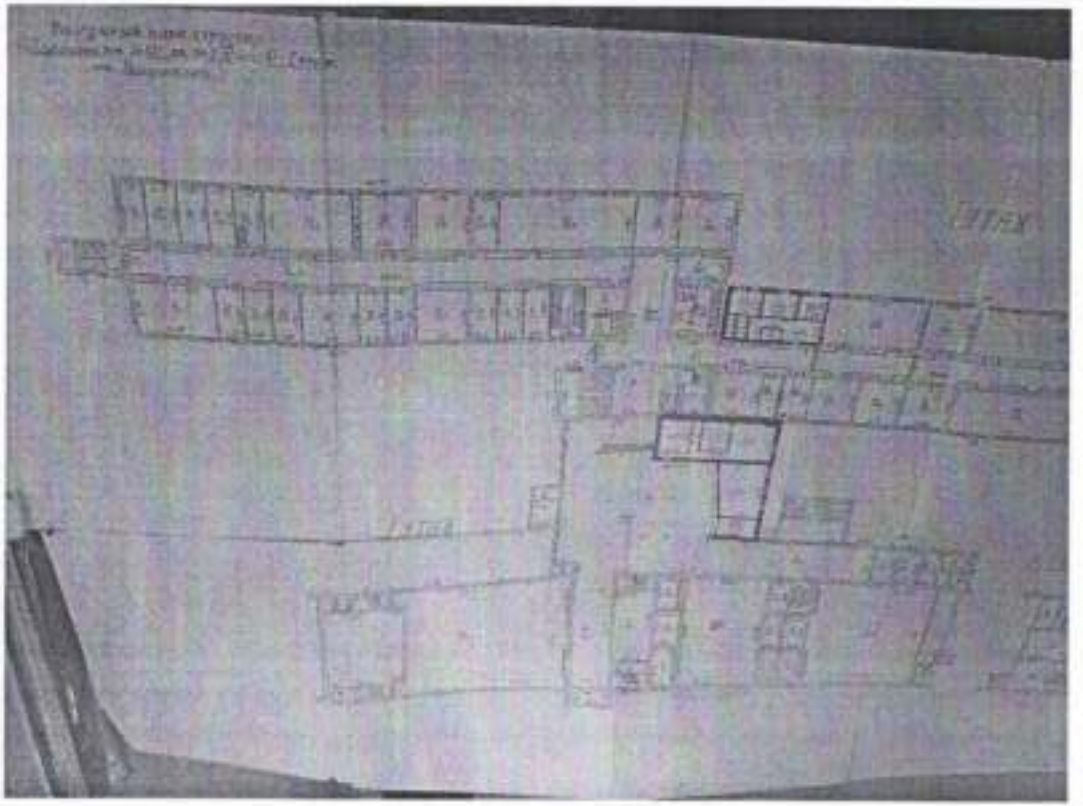

Масштаб 1

полное наименование должности	ДОКУМЕНТ ПОДПИСАН ЭЛЕКТРОННОЙ ПОДПИСЬЮ Сертификат: [illegible] Владелец: ФЕДЕРАЛЬНАЯ СЛУЖБА ГОСУДАРСТВЕННОЙ РЕГИСТРАЦИИ, КАДАСТРА И КАРТОГРАФИИ Действителен с 27.06.2023 по 19.09.2024	инициалы, фамилия

Здание
вид объекта недвижимости

Лист № 9 раздела 5	Всего листов раздела 5: 42	Всего разделов: 4	Всего листов выписки: 49

08.07.2024г. № КУВИ-001/2024-175170936

Кадастровый номер: 30:12:010362:91	Номер этажа (этажей): 01

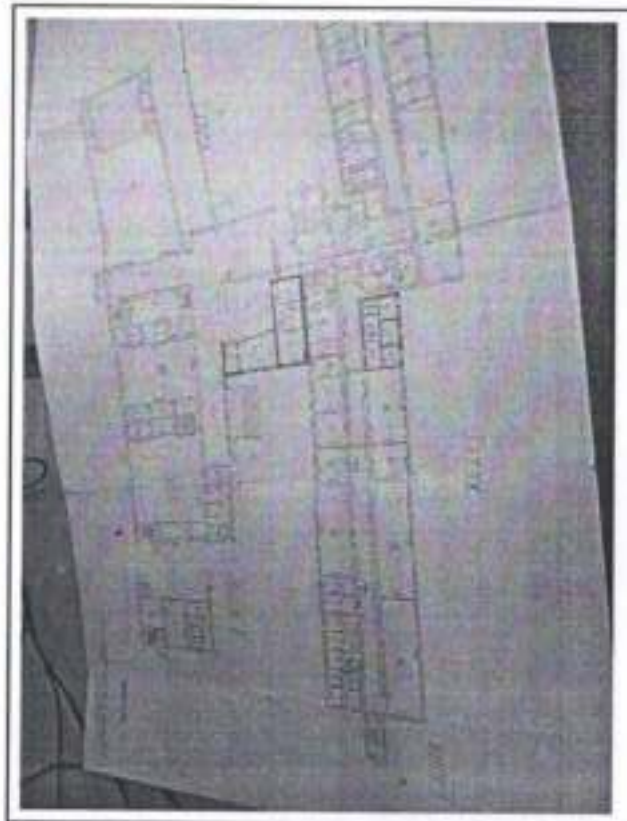

Масштаб 1

полное наименование должности	ДОКУМЕНТ ПОДПИСАН ЭЛЕКТРОННОЙ ПОДПИСЬЮ Сертификат: [illegible] Владелец: ФЕДЕРАЛЬНАЯ СЛУЖБА ГОСУДАРСТВЕННОЙ РЕГИСТРАЦИИ, КАДАСТРА И КАРТОГРАФИИ Действителен с 27.06.2023 по 19.09.2024	инициалы, фамилия

Здание
вид объекта недвижимости

Лист № 10 раздела 5	Всего листов раздела 5: 42	Всего разделов: 4	Всего листов выписки: 49

08.07.2024г. № КУВИ-001/2024-175170936

Кадастровый номер: 30:12:010362:91	Номер этажа (этажей): 01

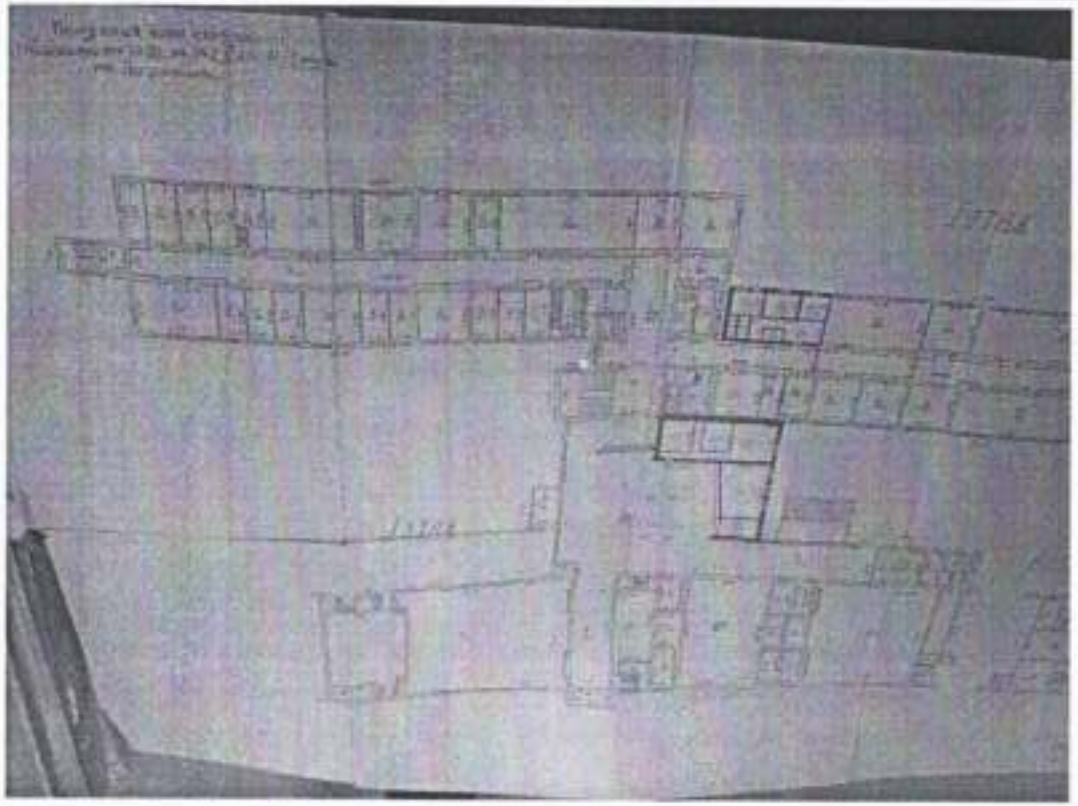

Масштаб 1

полное наименование должности	ДОКУМЕНТ ПОДПИСАН ЭЛЕКТРОННОЙ ПОДПИСЬЮ Сертификат: [illegible] Владелец: ФЕДЕРАЛЬНАЯ СЛУЖБА ГОСУДАРСТВЕННОЙ РЕГИСТРАЦИИ, КАДАСТРА И КАРТОГРАФИИ Действителен с 27.06.2023 по 19.09.2024	инициалы, фамилия

Здание

вид объекта недвижимости

Лист № 11 раздела 5	Всего листов раздела 5: 42	Всего разделов: 4	Всего листов выписки: 49

08.07.2024г. № КУВИ-001/2024-175170936

Кадастровый номер: 30:12:010362:91	Номер этажа (этажей): 01

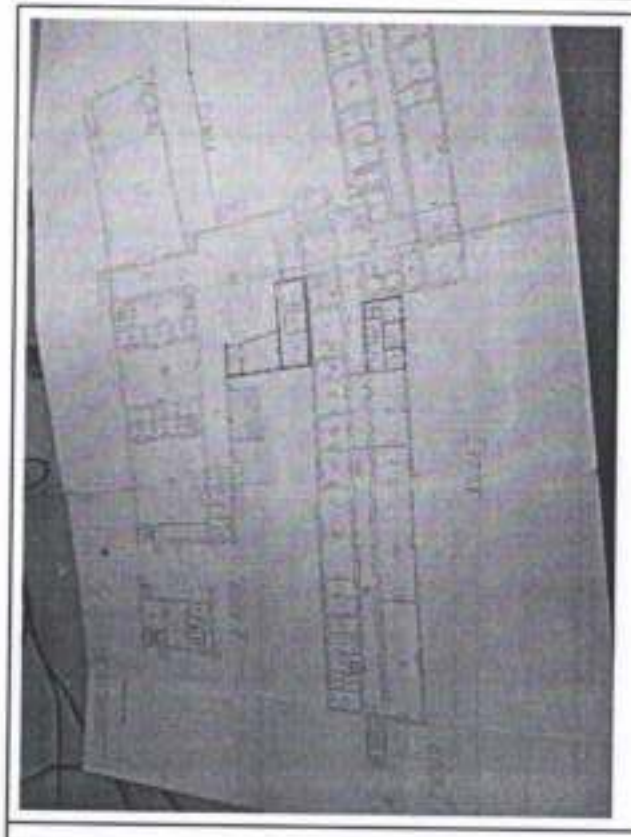

Масштаб 1

полное наименование должности	ДОКУМЕНТ ПОДПИСАН ЭЛЕКТРОННОЙ ПОДПИСЬЮ Сертификат: [illegible] Владелец: ФЕДЕРАЛЬНАЯ СЛУЖБА ГОСУДАРСТВЕННОЙ РЕГИСТРАЦИИ, КАДАСТРА И КАРТОГРАФИИ Действителен с 27.06.2023 по 19.09.2024	инициалы, фамилия

Здание
вид объекта недвижимости

Лист № 12 раздела 5	Всего листов раздела 5: 42	Всего разделов: 4	Всего листов выписки: 49

08.07.2024г. № КУВИ-001/2024-175170936

Кадастровый номер: 30:12:010362:91	Номер этажа (этажей): 01

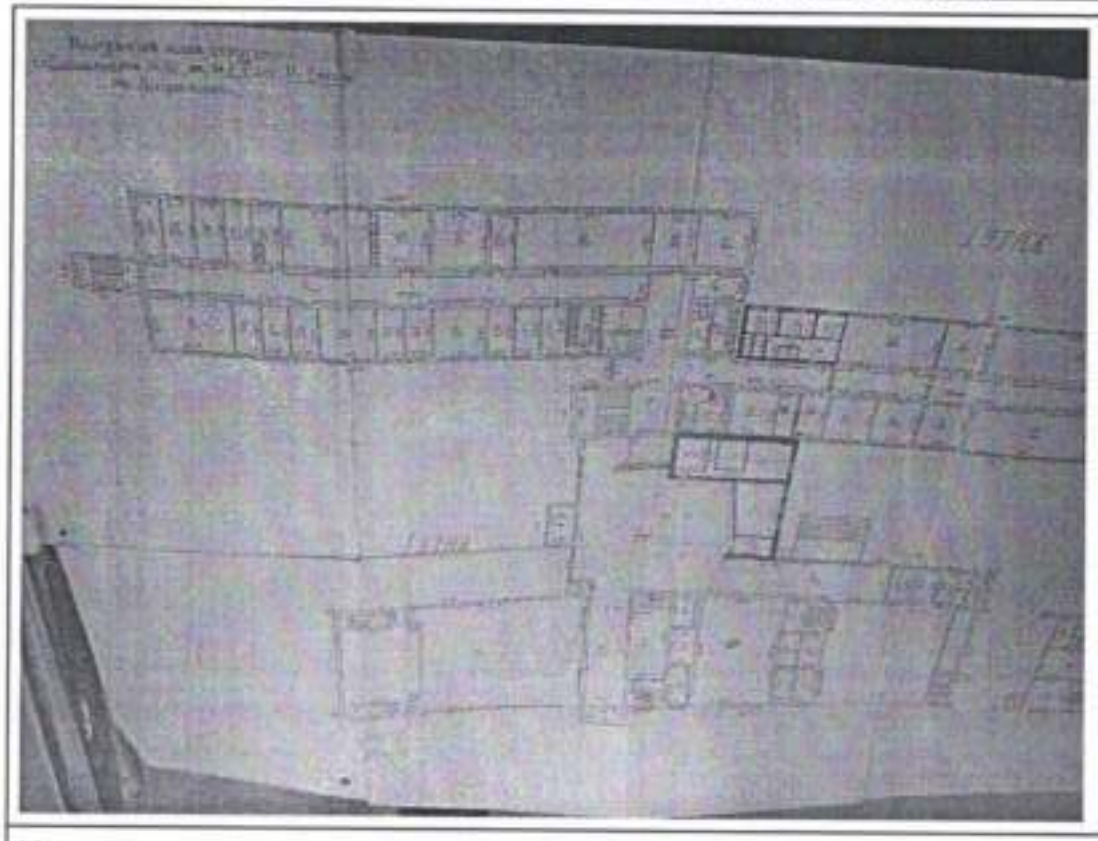

Масштаб 1

полное наименование должности	ДОКУМЕНТ ПОДПИСАН ЭЛЕКТРОННОЙ ПОДПИСЬЮ Сертификат: 00B0F0087A01C8A0D7817FAC5C8421D8 Владелец: ФЕДЕРАЛЬНАЯ СЛУЖБА ГОСУДАРСТВЕННОЙ РЕГИСТРАЦИИ, КАДАСТРА И КАРТОГРАФИИ Действителен: с 27.06.2023 до 19.09.2024	инициалы, фамилия

Здание
вид объекта недвижимости

Лист № 13 раздела 5	Всего листов раздела 5: 42	Всего разделов: 4	Всего листов выписки: 49

08.07.2024г. № КУВИ-001/2024-175170936

Кадастровый номер: 30:12:010362:91	Номер этажа (этажей): 01

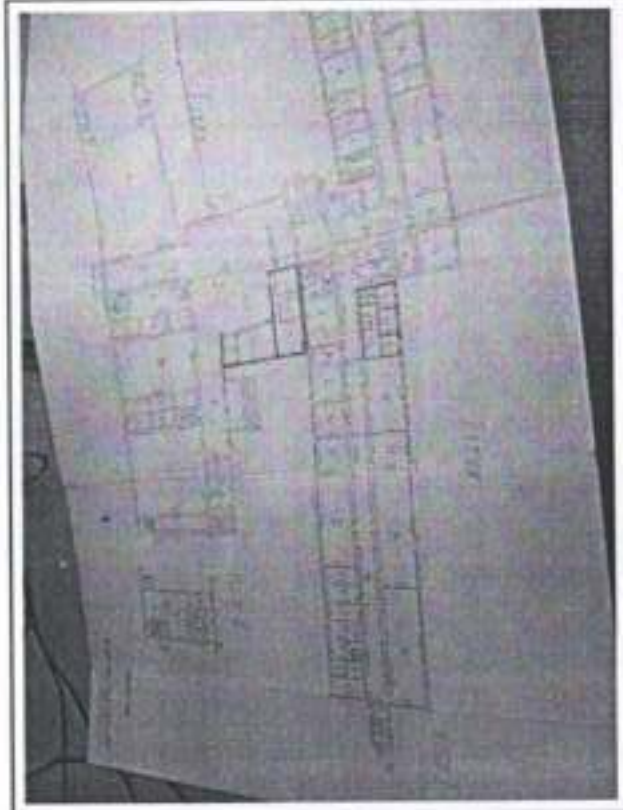

Масштаб 1

полное наименование должности		инициалы, фамилия

ДОКУМЕНТ ПОДПИСАН
ЭЛЕКТРОННОЙ ПОДПИСЬЮ
Сертификат: [illegible]
Владелец: ФЕДЕРАЛЬНАЯ СЛУЖБА ГОСУДАРСТВЕННОЙ РЕГИСТРАЦИИ, КАДАСТРА И КАРТОГРАФИИ
Действителен с 27.06.2023 по 19.09.2024

Здание

вид объекта недвижимости

Лист № 14 раздела 5	Всего листов раздела 5: 42	Всего разделов: 4	Всего листов выписки: 49

08.07.2024г. № КУВИ-001/2024-175170936

Кадастровый номер: 30:12:010362:91	Номер этажа (этажей): 01

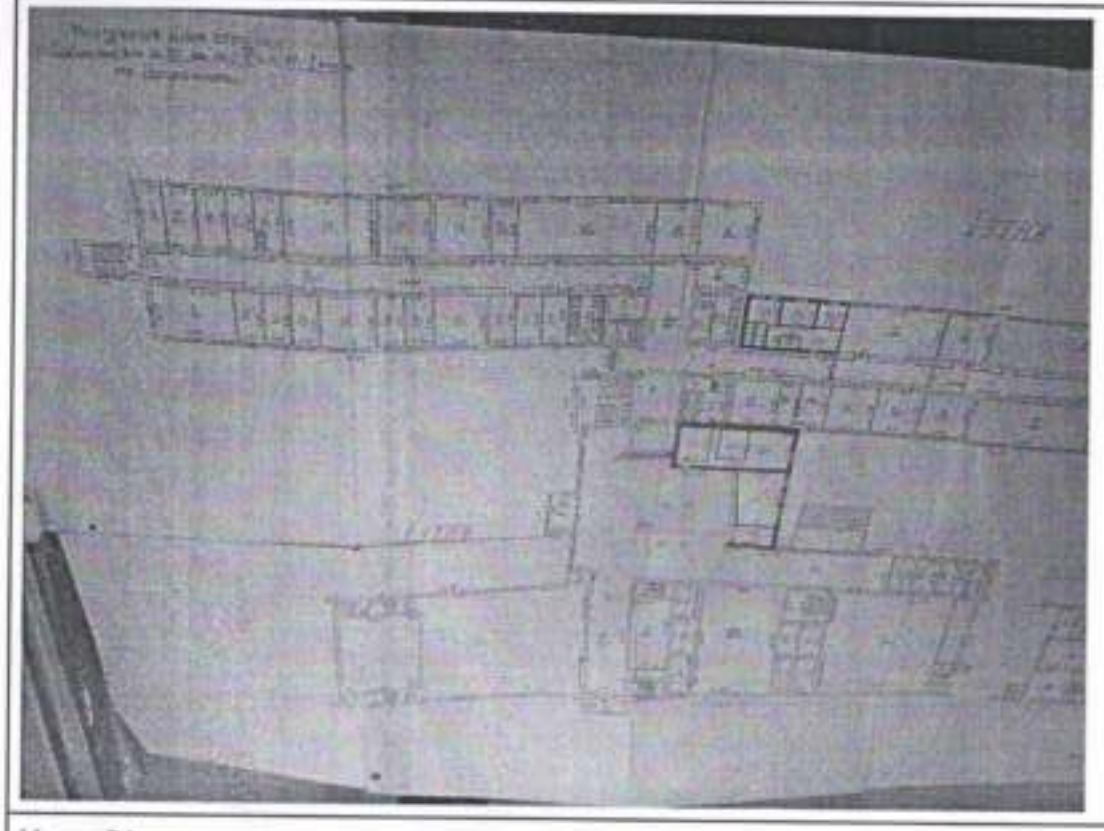

Масштаб 1

полное наименование должности	ДОКУМЕНТ ПОДПИСАН ЭЛЕКТРОННОЙ ПОДПИСЬЮ Сертификат: [illegible] Владелец: ФЕДЕРАЛЬНАЯ СЛУЖБА ГОСУДАРСТВЕННОЙ РЕГИСТРАЦИИ, КАДАСТРА И КАРТОГРАФИИ Действителен с 27.06.2023 по 19.09.2024	инициалы, фамилия

Здание

вид объекта недвижимости

Лист № 15 раздела 5	Всего листов раздела 5: 42	Всего разделов: 4	Всего листов выписки: 49

08.07.2024г. № КУВИ-001/2024-175170936

Кадастровый номер: 30:12:010362:91	Номер этажа (этажей): 01

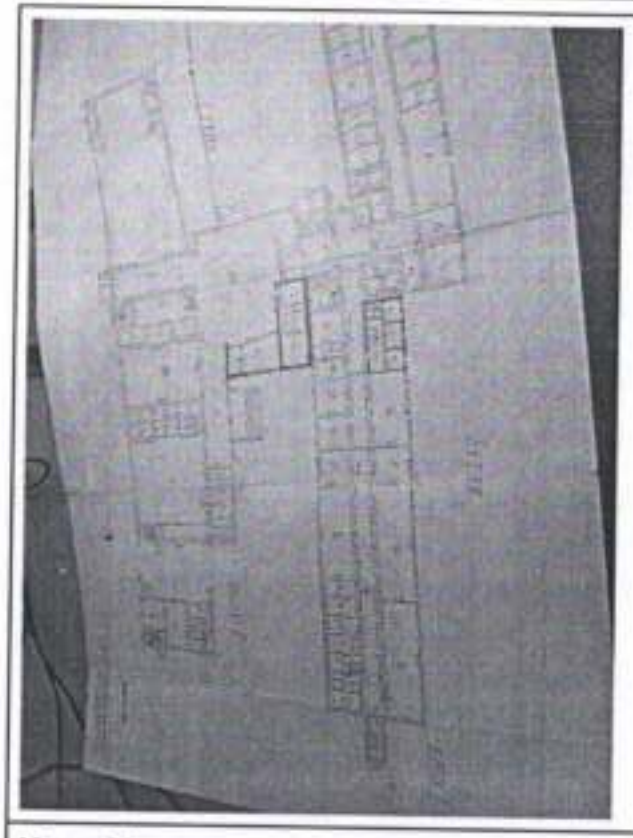

Масштаб 1

полное наименование должности	инициалы, фамилия

ДОКУМЕНТ ПОДПИСАН
ЭЛЕКТРОННОЙ ПОДПИСЬЮ
Сертификат: [illegible]
Владелец: ФЕДЕРАЛЬНАЯ СЛУЖБА ГОСУДАРСТВЕННОЙ РЕГИСТРАЦИИ, КАДАСТРА И КАРТОГРАФИИ
Действителен: с 27.06.2023 по 19.09.2024

Здание
вид объекта недвижимости

Лист № 16 раздела 5	Всего листов раздела 5: 42	Всего разделов: 4	Всего листов выписки: 49

08.07.2024г. № КУВИ-001/2024-175170936

Кадастровый номер: 30:12:010362:91	Номер этажа (этажей): 01

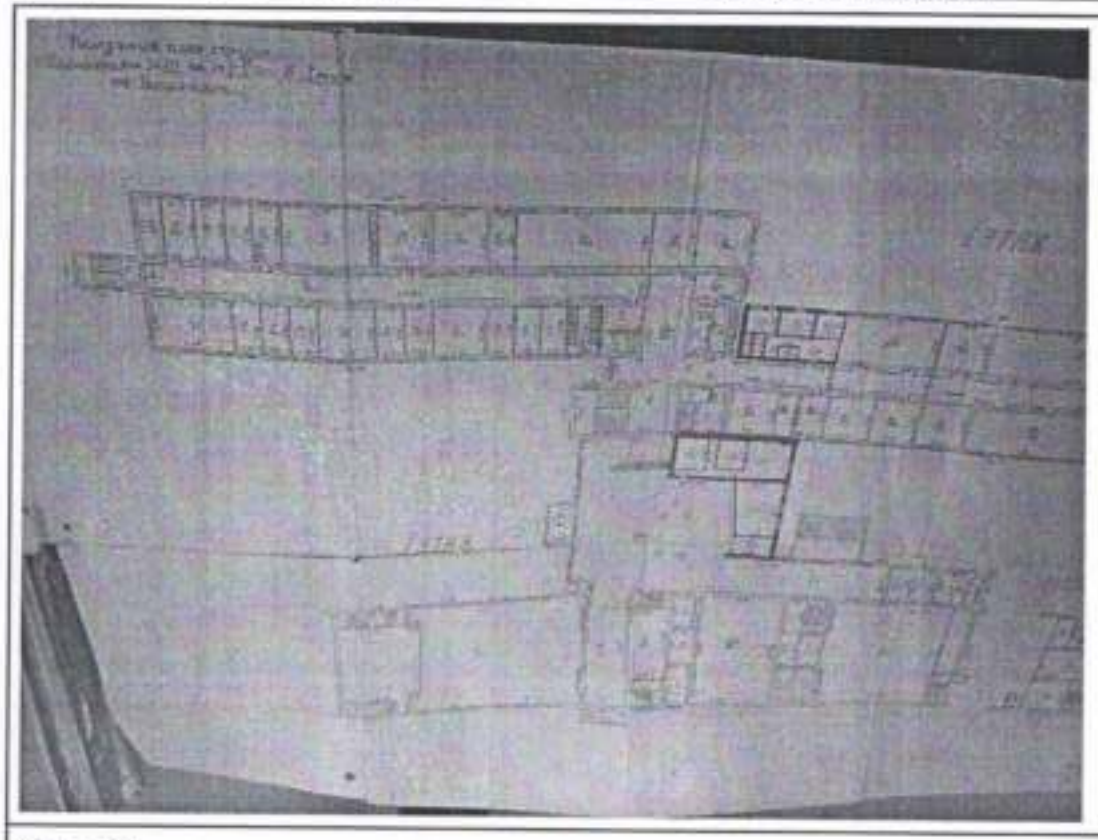

Масштаб 1

полное наименование должности	ДОКУМЕНТ ПОДПИСАН ЭЛЕКТРОННОЙ ПОДПИСЬЮ Сертификат: 00B8B9B7B6C3B0D3037AACDCB425188 Владелец: ФЕДЕРАЛЬНАЯ СЛУЖБА ГОСУДАРСТВЕННОЙ РЕГИСТРАЦИИ, КАДАСТРА И КАРТОГРАФИИ Действителен: с 27.06.2023 до 19.09.2024	инициалы, фамилия

Здание
вид объекта недвижимости

Лист № 17 раздела 5	Всего листов раздела 5: 42	Всего разделов: 4	Всего листов выписки: 49

08.07.2024г. № КУВИ-001/2024-175170936	
Кадастровый номер: 30:12:010362:91	Номер этажа (этажей): 02

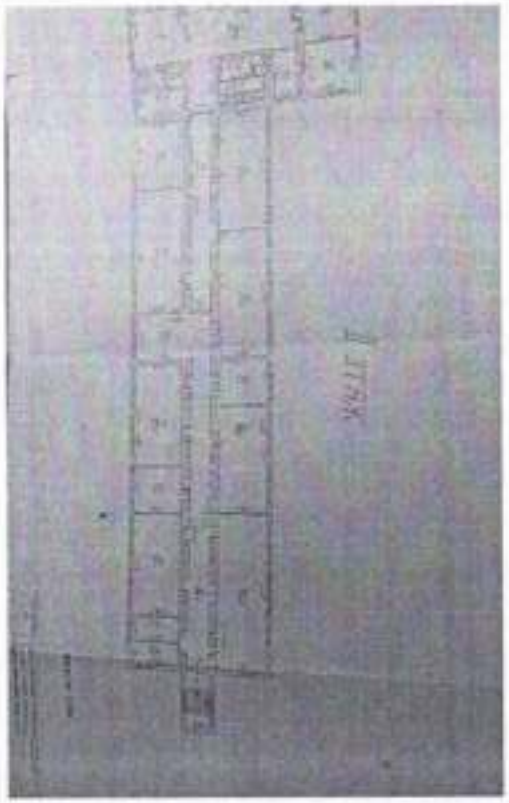

Масштаб 1

полное наименование должности	ДОКУМЕНТ ПОДПИСАН ЭЛЕКТРОННОЙ ПОДПИСЬЮ Сертификат: [illegible] Владелец: ФЕДЕРАЛЬНАЯ СЛУЖБА ГОСУДАРСТВЕННОЙ РЕГИСТРАЦИИ, КАДАСТРА И КАРТОГРАФИИ Действителен: с 27.06.2023 по 19.09.2024	инициалы, фамилия

Здание

вид объекта недвижимости

Лист № 18 раздела 5	Всего листов раздела 5: 42	Всего разделов: 4	Всего листов выписки: 49

08.07.2024г. № КУВИ-001/2024-175170936

Кадастровый номер: 30:12:010362:91	Номер этажа (этажей): 02

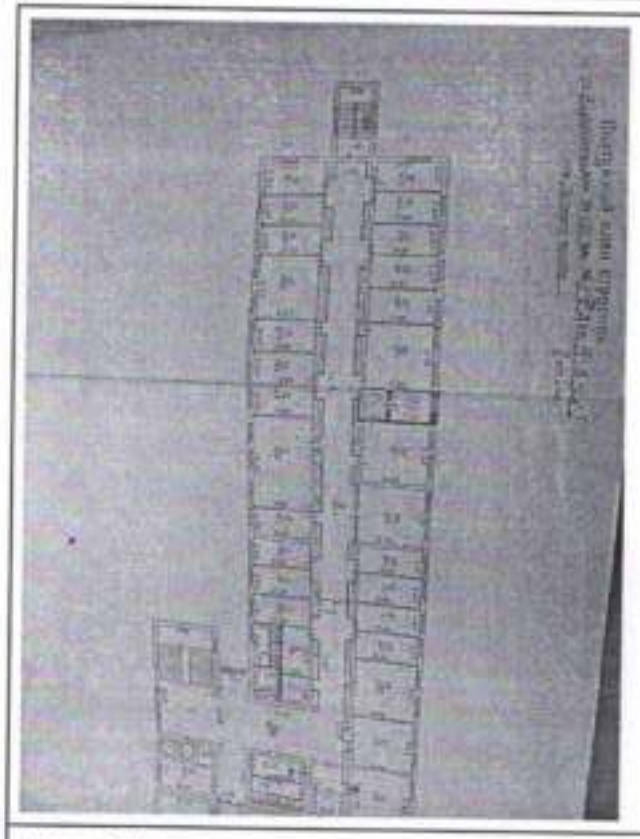

Масштаб 1

полное наименование должности	ДОКУМЕНТ ПОДПИСАН ЭЛЕКТРОННОЙ ПОДПИСЬЮ Сертификат: [illegible] Владелец: ФЕДЕРАЛЬНАЯ СЛУЖБА ГОСУДАРСТВЕННОЙ РЕГИСТРАЦИИ, КАДАСТРА И КАРТОГРАФИИ Действителен с 27.06.2023 по 19.09.2024	инициалы, фамилия

Здание			
вид объекта недвижимости			
Лист № 19 раздела 5	Всего листов раздела 5: 42	Всего разделов: 4	Всего листов выписки: 49

08.07.2024г. № КУВИ-001/2024-175170936

Кадастровый номер: 30:12:010362:91	Номер этажа (этажей): 02

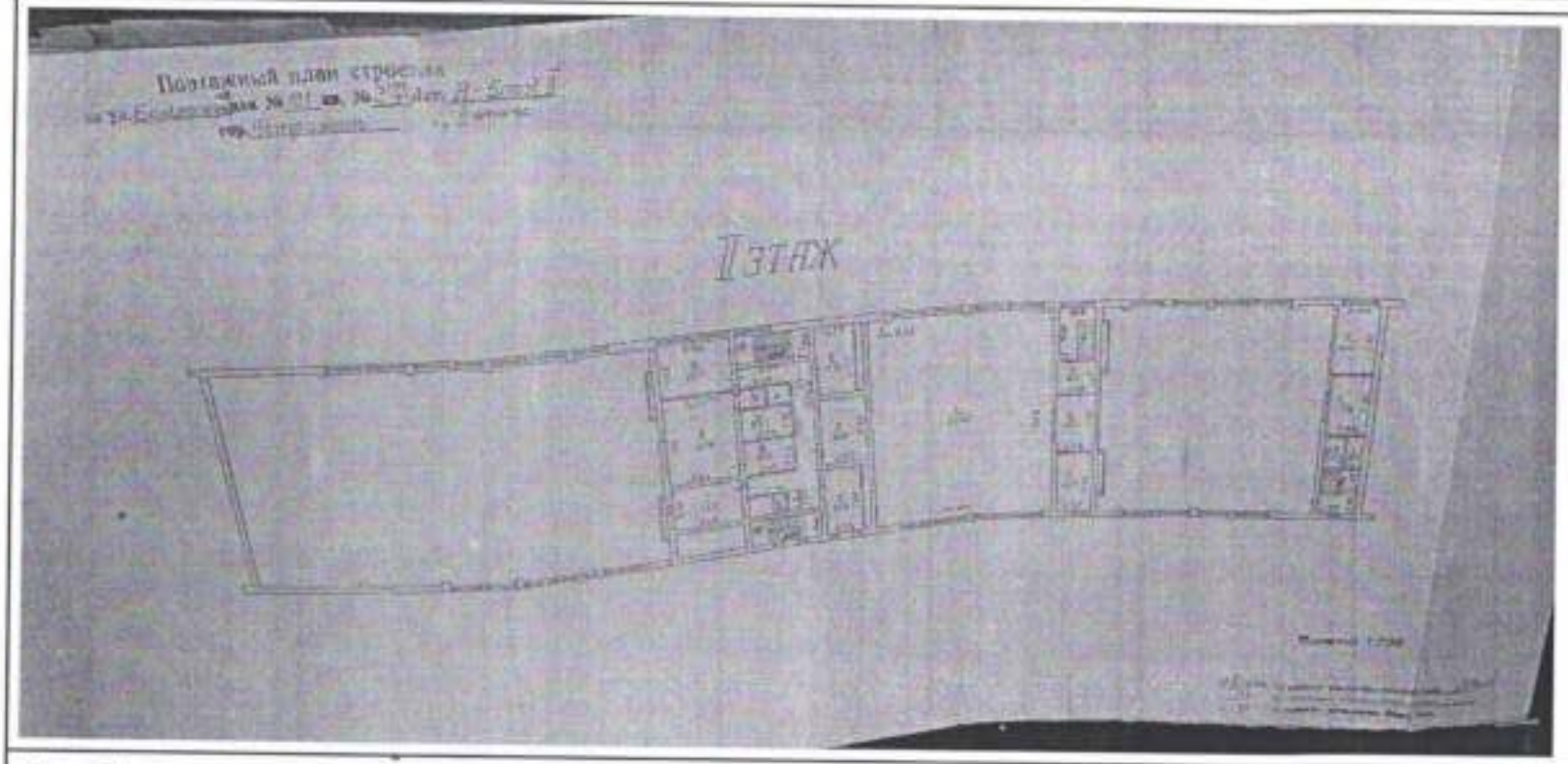

Масштаб 1

полное наименование должности	ДОКУМЕНТ ПОДПИСАН ЭЛЕКТРОННОЙ ПОДПИСЬЮ Сертификат: [illegible] Владелец: ФЕДЕРАЛЬНАЯ СЛУЖБА ГОСУДАРСТВЕННОЙ РЕГИСТРАЦИИ, КАДАСТРА И КАРТОГРАФИИ Действителен с 17.06.2023 по 10.08.2024	инициалы, фамилия

Здание
вид объекта недвижимости

Лист № 20 раздела 5	Всего листов раздела 5: 42	Всего разделов: 4	Всего листов выписки: 49

08.07.2024г. № КУВИ-001/2024-175170936

Кадастровый номер: 30:12:010362:91	Номер этажа (этажей): 02

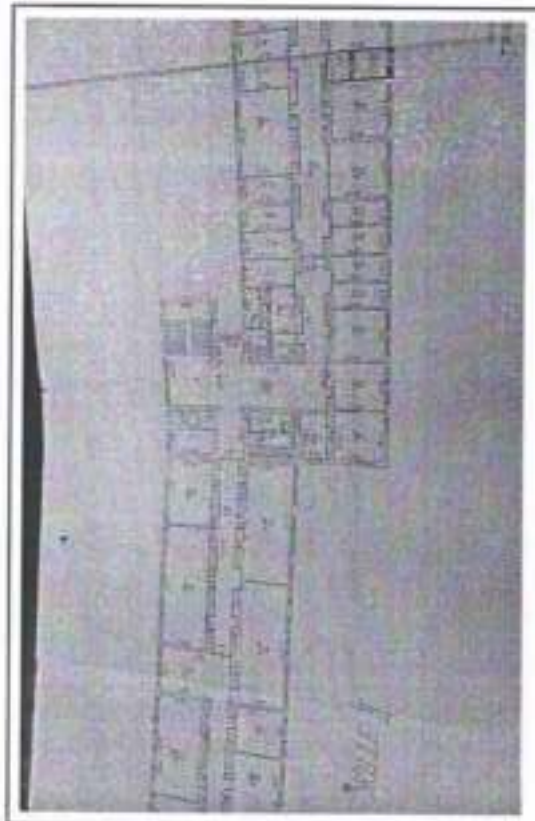

Масштаб 1

полное наименование должности	ДОКУМЕНТ ПОДПИСАН ЭЛЕКТРОННОЙ ПОДПИСЬЮ Сертификат: [illegible] Владелец: ФЕДЕРАЛЬНАЯ СЛУЖБА ГОСУДАРСТВЕННОЙ РЕГИСТРАЦИИ, КАДАСТРА И КАРТОГРАФИИ Действителен с 27.06.2023 по 19.09.2024	инициалы, фамилия

Здание

вид объекта недвижимости

Лист № 21 раздела 5	Всего листов раздела 5: 42	Всего разделов: 4	Всего листов выписки: 49

08.07.2024г. № КУВИ-001/2024-175170936

Кадастровый номер: 30:12:010362:91	Номер этажа (этажей): 02

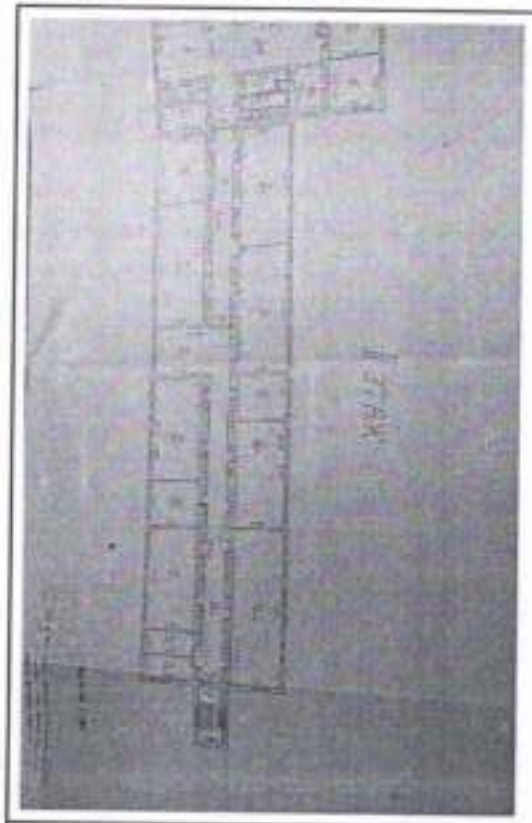

Масштаб 1

полное наименование должности	ДОКУМЕНТ ПОДПИСАН ЭЛЕКТРОННОЙ ПОДПИСЬЮ Сертификат: [illegible] Владелец: ФЕДЕРАЛЬНАЯ СЛУЖБА ГОСУДАРСТВЕННОЙ РЕГИСТРАЦИИ, КАДАСТРА И КАРТОГРАФИИ Действителен с 27.06.2023 по 19.09.2024	инициалы, фамилия

Здание

вид объекта недвижимости

Лист № 22 раздела 5	Всего листов раздела 5: 42	Всего разделов: 4	Всего листов выписки: 49

08.07.2024г. № КУВИ-001/2024-175170936

Кадастровый номер: 30:12:010362:91	Номер этажа (этажей): 02

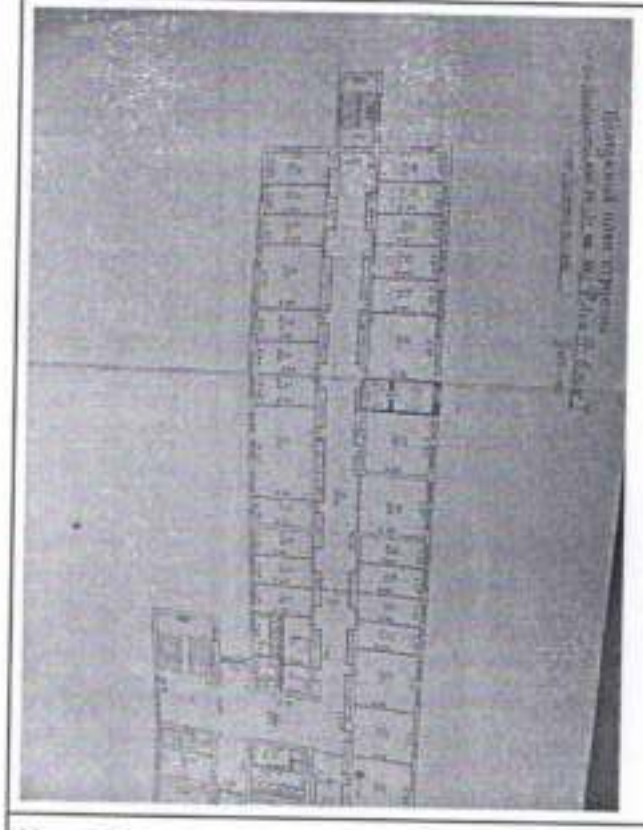

Масштаб 1

полное наименование должности	ДОКУМЕНТ ПОДПИСАН ЭЛЕКТРОННОЙ ПОДПИСЬЮ Сертификат: [illegible] Владелец: ФЕДЕРАЛЬНАЯ СЛУЖБА ГОСУДАРСТВЕННОЙ РЕГИСТРАЦИИ, КАДАСТРА И КАРТОГРАФИИ Действителен с 27.06.2023 по 19.09.2024	инициалы, фамилия

Здание			
вид объекта недвижимости			
Лист № 23 раздела 5	Всего листов раздела 5: 42	Всего разделов: 4	Всего листов выписки: 49

08.07.2024г. № КУВИ-001/2024-175170936

Кадастровый номер: 30:12:010362:91	Номер этажа (этажей): 02

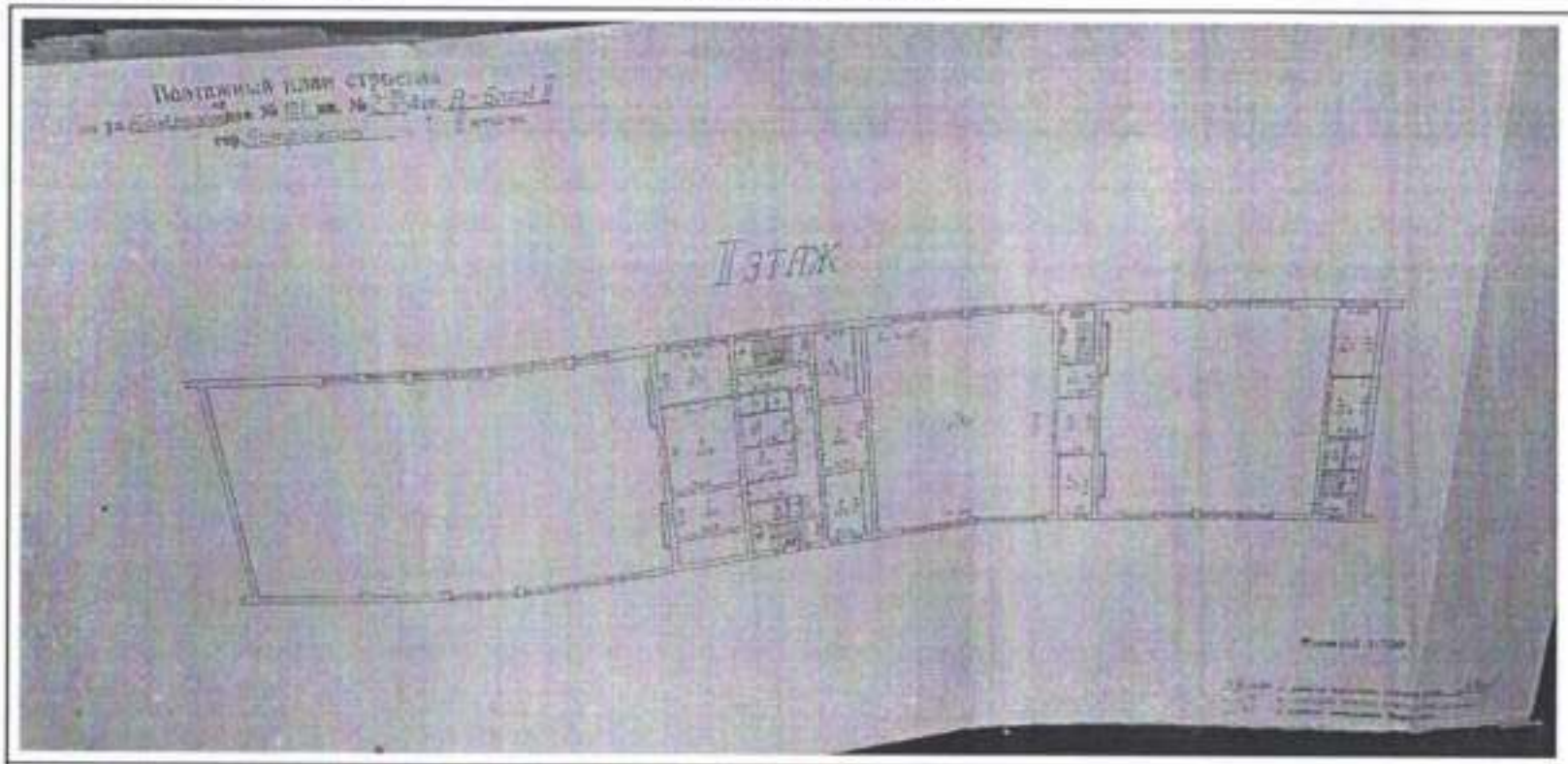

Масштаб 1

полное наименование должности	ДОКУМЕНТ ПОДПИСАН ЭЛЕКТРОННОЙ ПОДПИСЬЮ Сертификат: 00BB01BB7481CB3BD3B037AACEC847118 Владелец: ФЕДЕРАЛЬНАЯ СЛУЖБА ГОСУДАРСТВЕННОЙ РЕГИСТРАЦИИ, КАДАСТРА И КАРТОГРАФИИ Действителен: с 27.06.2023 до 19.09.2024	инициалы, фамилия

Здание

вид объекта недвижимости

Лист № 24 раздела 5	Всего листов раздела 5: 42	Всего разделов: 4	Всего листов выписки: 49

08.07.2024г. № КУВИ-001/2024-175170936

Кадастровый номер: 30:12:010362:91	Номер этажа (этажей): 02

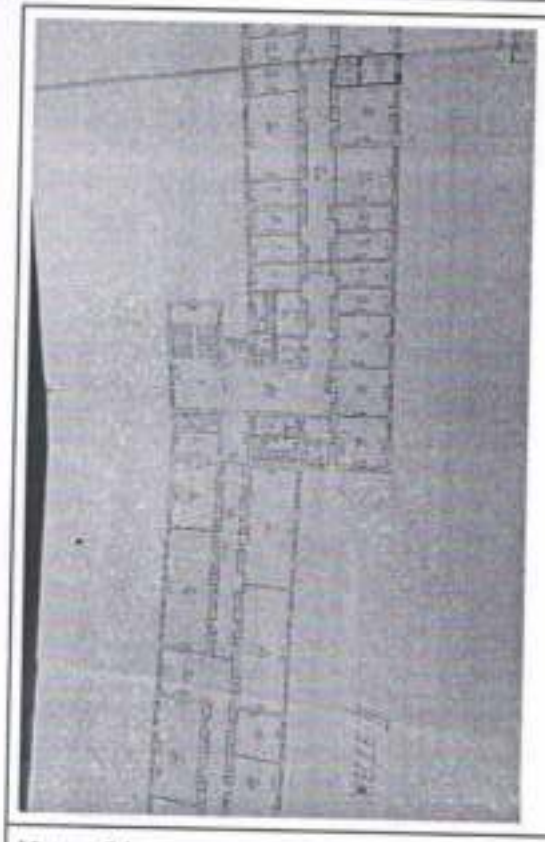

Масштаб 1

полное наименование должности	ДОКУМЕНТ ПОДПИСАН ЭЛЕКТРОННОЙ ПОДПИСЬЮ Сертификат: [illegible] Владелец: ФЕДЕРАЛЬНАЯ СЛУЖБА ГОСУДАРСТВЕННОЙ РЕГИСТРАЦИИ, КАДАСТРА И КАРТОГРАФИИ Действителен с 27.08.2023 до 19.08.2024	инициалы, фамилия

Здание
вид объекта недвижимости

Лист № 25 раздела 5	Всего листов раздела 5: 42	Всего разделов: 4	Всего листов выписки: 49

08.07.2024г. № КУВИ-001/2024-175170936

Кадастровый номер: 30:12:010362:91	Номер этажа (этажей): 02

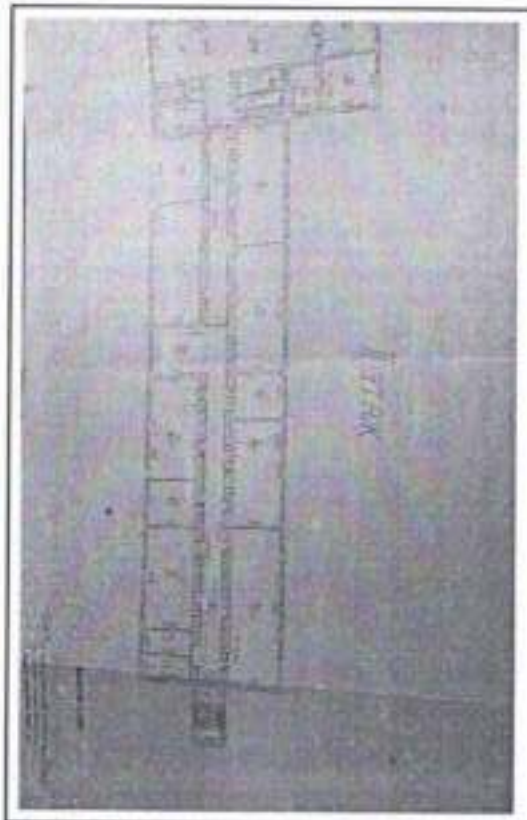

Масштаб 1

полное наименование должности	ДОКУМЕНТ ПОДПИСАН ЭЛЕКТРОННОЙ ПОДПИСЬЮ Сертификат: [illegible] Владелец: ФЕДЕРАЛЬНАЯ СЛУЖБА ГОСУДАРСТВЕННОЙ РЕГИСТРАЦИИ, КАДАСТРА И КАРТОГРАФИИ Действителен с 27.06.2023 по 19.09.2024	инициалы, фамилия

Здание			
вид объекта недвижимости			
Лист № 26 раздела 5	Всего листов раздела 5: 42	Всего разделов: 4	Всего листов выписки: 49

08.07.2024г. № КУВИ-001/2024-175170936

Кадастровый номер: 30:12:010362:91	Номер этажа (этажей): 02

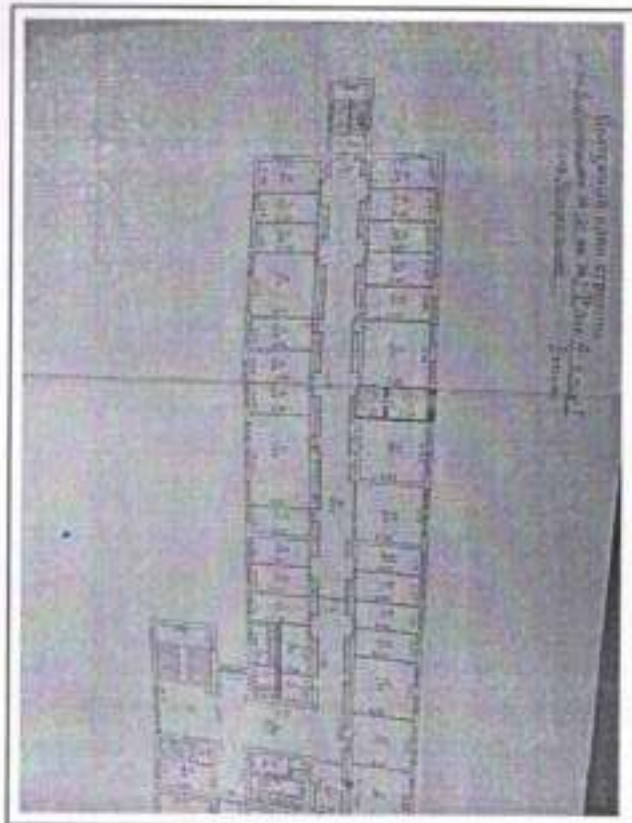

Масштаб 1

полное наименование должности	ДОКУМЕНТ ПОДПИСАН ЭЛЕКТРОННОЙ ПОДПИСЬЮ Сертификат: [illegible] Владелец: ФЕДЕРАЛЬНАЯ СЛУЖБА ГОСУДАРСТВЕННОЙ РЕГИСТРАЦИИ, КАДАСТРА И КАРТОГРАФИИ Действителен с 27.06.2023 по 19.09.2024	инициалы, фамилия

Здание

вид объекта недвижимости

Лист № 27 раздела 5	Всего листов раздела 5: 42	Всего разделов: 4	Всего листов выписки: 49

08.07.2024г. № КУВИ-001/2024-175170936

Кадастровый номер: 30:12:010362:91	Номер этажа (этажей): 02

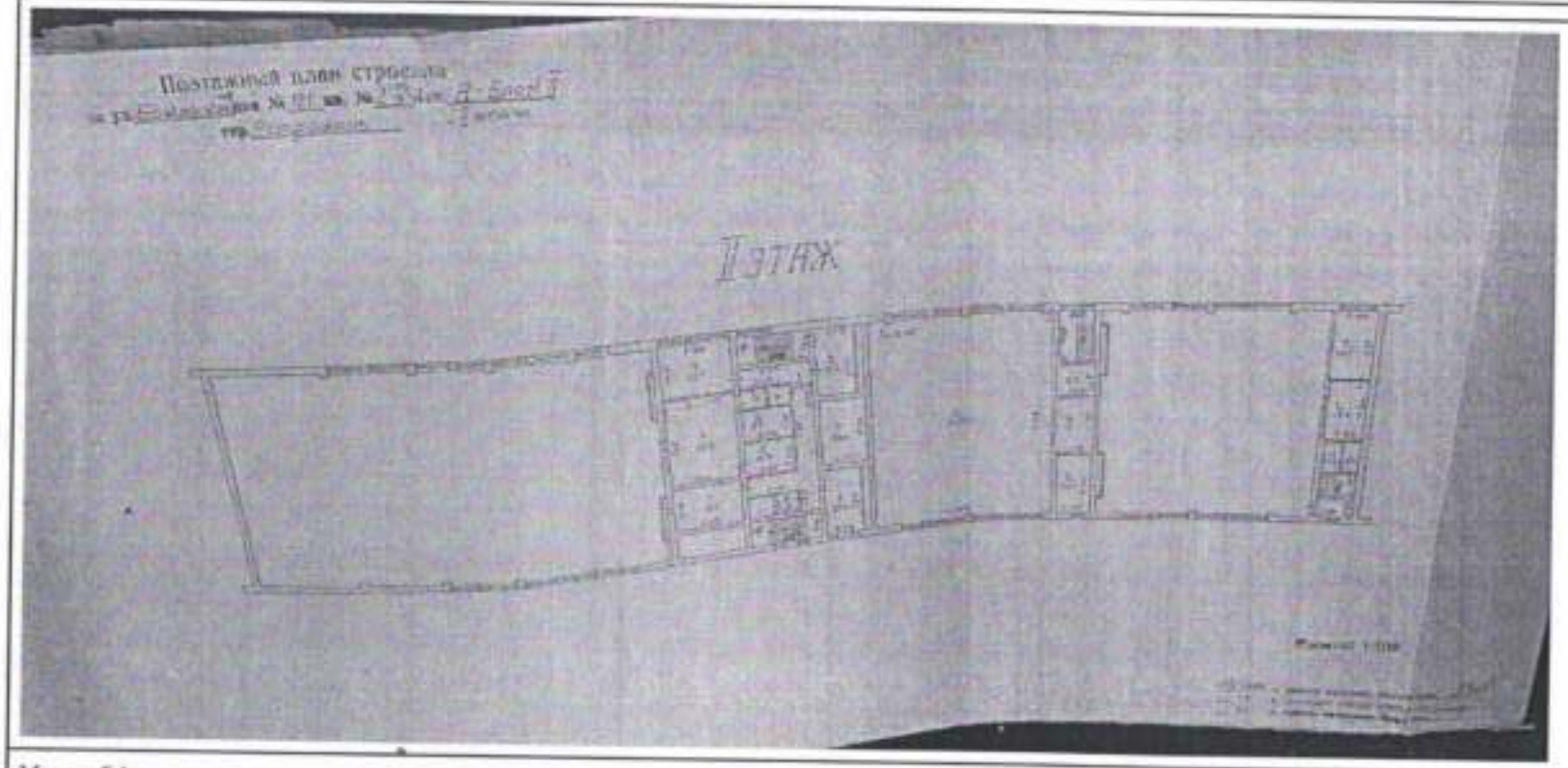

Масштаб 1

полное наименование должности	ДОКУМЕНТ ПОДПИСАН ЭЛЕКТРОННОЙ ПОДПИСЬЮ Сертификат [illegible] Владелец: ФЕДЕРАЛЬНАЯ СЛУЖБА ГОСУДАРСТВЕННОЙ РЕГИСТРАЦИИ, КАДАСТРА И КАРТОГРАФИИ Действителен: с 27.06.2023 по 19.09.2024	инициалы, фамилия

Здание
вид объекта недвижимости

Лист № 28 раздела 5	Всего листов раздела 5: 42	Всего разделов: 4	Всего листов выписки: 49

08.07.2024г. № КУВИ-001/2024-175170936

Кадастровый номер: 30:12:010362:91	Номер этажа (этажей): 02

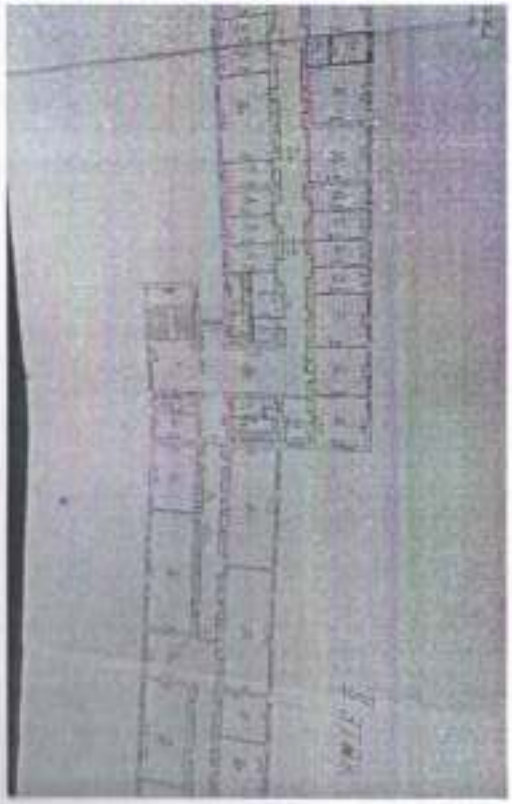

Масштаб 1

полное наименование должности	ДОКУМЕНТ ПОДПИСАН ЭЛЕКТРОННОЙ ПОДПИСЬЮ Сертификат: [illegible] Владелец: ФЕДЕРАЛЬНАЯ СЛУЖБА ГОСУДАРСТВЕННОЙ РЕГИСТРАЦИИ, КАДАСТРА И КАРТОГРАФИИ Действителен: с 27.06.2023 по 19.09.2024	инициалы, фамилия

Здание

вид объекта недвижимости

Лист № 29 раздела 5	Всего листов раздела 5: 42	Всего разделов: 4	Всего листов выписки: 49

08.07.2024г. № КУВИ-001/2024-175170936

Кадастровый номер: 30:12:010362:91	Номер этажа (этажей): 02

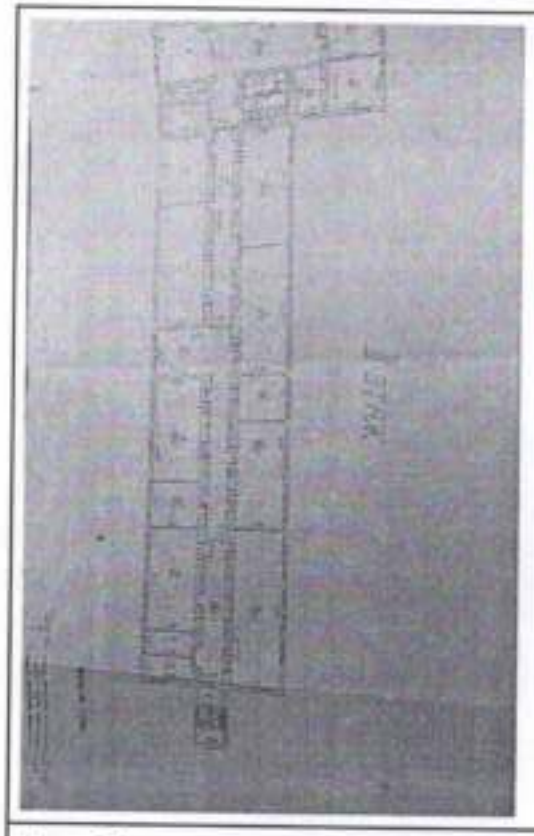

Масштаб 1

полное наименование должности	ДОКУМЕНТ ПОДПИСАН ЭЛЕКТРОННОЙ ПОДПИСЬЮ Сертификат: [illegible] Владелец: ФЕДЕРАЛЬНАЯ СЛУЖБА ГОСУДАРСТВЕННОЙ РЕГИСТРАЦИИ, КАДАСТРА И КАРТОГРАФИИ Действителен с 27.06.2023 по 19.09.2024	инициалы, фамилия

Здание
вид объекта недвижимости

Лист № 30 раздела 5	Всего листов раздела 5: 42	Всего разделов: 4	Всего листов выписки: 49

08.07.2024г. № КУВИ-001/2024-175170936

Кадастровый номер: 30:12:010362:91	Номер этажа (этажей): 02

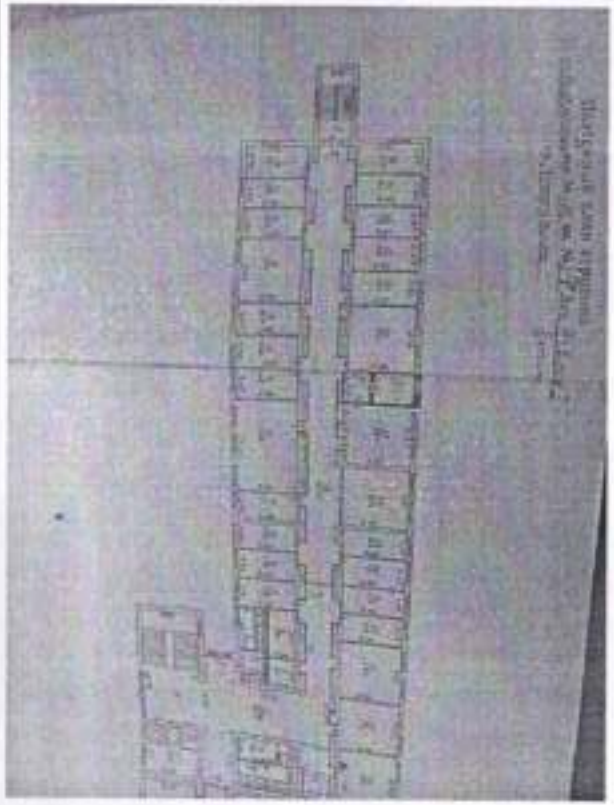

Масштаб 1

полное наименование должности	ДОКУМЕНТ ПОДПИСАН ЭЛЕКТРОННОЙ ПОДПИСЬЮ Сертификат: [illegible] Владелец: ФЕДЕРАЛЬНАЯ СЛУЖБА ГОСУДАРСТВЕННОЙ РЕГИСТРАЦИИ, КАДАСТРА И КАРТОГРАФИИ Действителен: с 27.06.2023 по 19.09.2024	инициалы, фамилия

Здание

вид объекта недвижимости

Лист № 31 раздела 5	Всего листов раздела 5: 42	Всего разделов: 4	Всего листов выписки: 49

08.07.2024г. № КУВИ-001/2024-175170936

Кадастровый номер: 30:12:010362:91

Номер этажа (этажей): 02

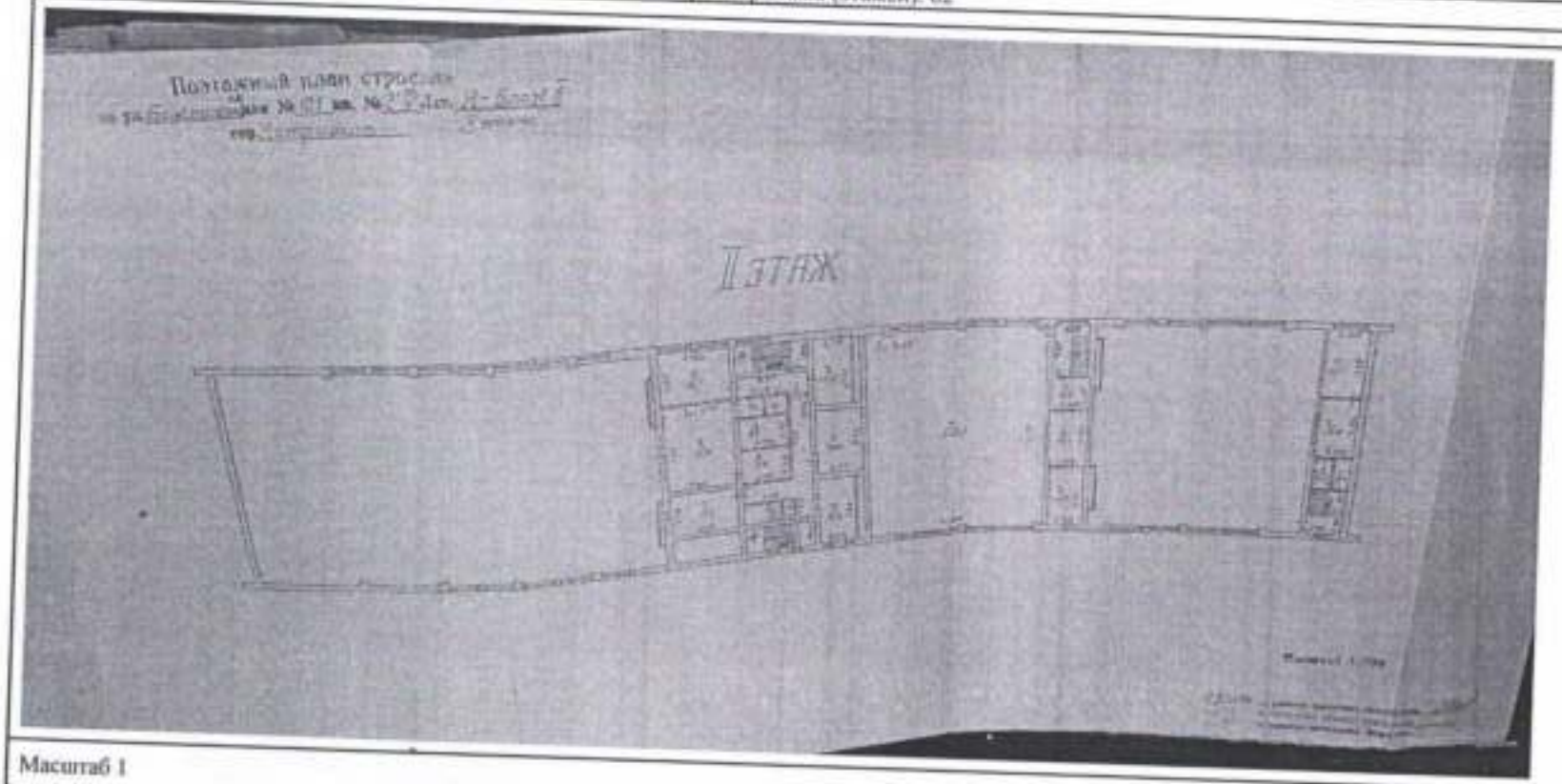

Масштаб 1

полное наименование должности

ДОКУМЕНТ ПОДПИСАН
ЭЛЕКТРОННОЙ ПОДПИСЬЮ
Сертификат: [illegible]
Владелец: ФЕДЕРАЛЬНАЯ СЛУЖБА ГОСУДАРСТВЕННОЙ РЕГИСТРАЦИИ, КАДАСТРА И КАРТОГРАФИИ
Действителен с 27.06.2023 по 19.09.2024

инициалы, фамилия

Здание
вид объекта недвижимости

Лист № 32 раздела 5	Всего листов раздела 5: 42	Всего разделов: 4	Всего листов выписки: 49

08.07.2024г. № КУВИ-001/2024-175170936	
Кадастровый номер: 30:12:010362:91	Номер этажа (этажей): 02

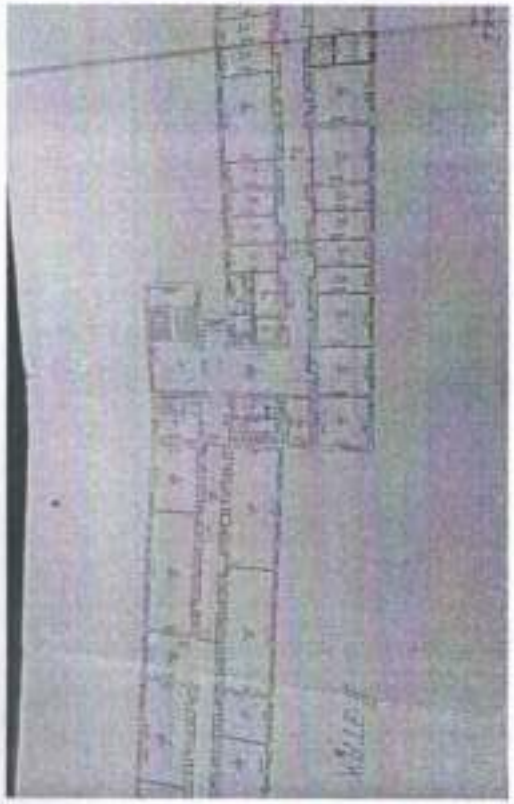

Масштаб 1

полное наименование должности	ДОКУМЕНТ ПОДПИСАН ЭЛЕКТРОННОЙ ПОДПИСЬЮ Сертификат: [illegible] Владелец: ФЕДЕРАЛЬНАЯ СЛУЖБА ГОСУДАРСТВЕННОЙ РЕГИСТРАЦИИ, КАДАСТРА И КАРТОГРАФИИ Действителен с 27.06.2023 по 19.09.2024	инициалы, фамилия

Здание			
вид объекта недвижимости			
Лист № 33 раздела 5	Всего листов раздела 5: 42	Всего разделов: 4	Всего листов выписки: 49
08.07.2024г. № КУВИ-001/2024-175170936			
Кадастровый номер: 30:12:010362:91	Номер этажа (этажей): 03		

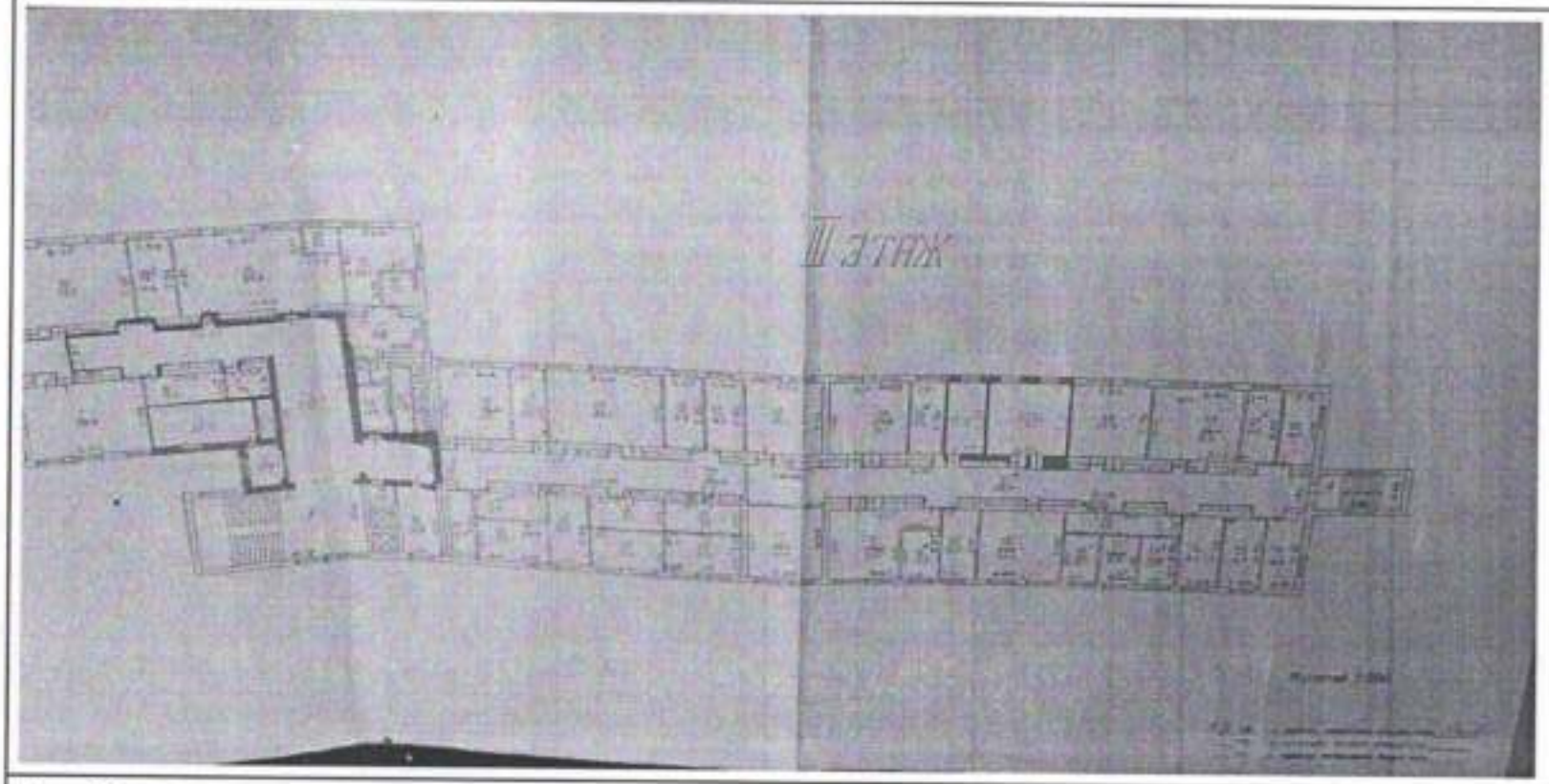

Масштаб 1

полное наименование должности	ДОКУМЕНТ ПОДПИСАН ЭЛЕКТРОННОЙ ПОДПИСЬЮ Сертификат: [illegible] Владелец: ФЕДЕРАЛЬНАЯ СЛУЖБА ГОСУДАРСТВЕННОЙ РЕГИСТРАЦИИ, КАДАСТРА И КАРТОГРАФИИ Действителен: с 27.06.2023 по 19.09.2024	инициалы, фамилия

Здание
вид объекта недвижимости

Лист № 34 раздела 5	Всего листов раздела 5: 42	Всего разделов: 4	Всего листов выписки: 49

08.07.2024г. № КУВИ-001/2024-175170936

Кадастровый номер: 30:12:010362:91	Номер этажа (этажей): 03

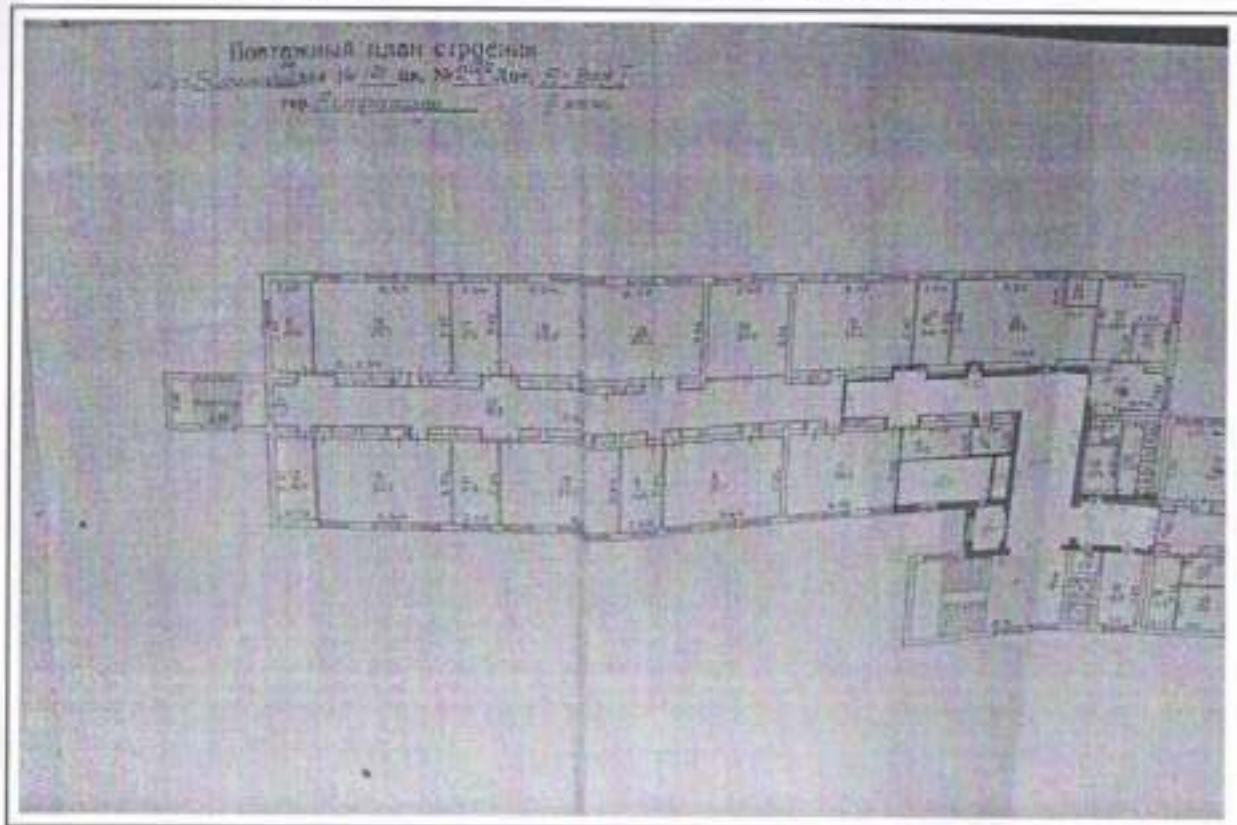

Масштаб 1

полное наименование должности	ДОКУМЕНТ ПОДПИСАН ЭЛЕКТРОННОЙ ПОДПИСЬЮ Сертификат: [illegible] Владелец: ФЕДЕРАЛЬНАЯ СЛУЖБА ГОСУДАРСТВЕННОЙ РЕГИСТРАЦИИ, КАДАСТРА И КАРТОГРАФИИ Действителен: с 27.06.2023 по 19.09.2024	инициалы, фамилия

Здание

вид объекта недвижимости

Лист № 35 раздела 5	Всего листов раздела 5: 42	Всего разделов: 4	Всего листов выписки: 49

08.07.2024г. № КУВИ-001/2024-175170936

Кадастровый номер: 30:12:010362:91 | Номер этажа (этажей): 04

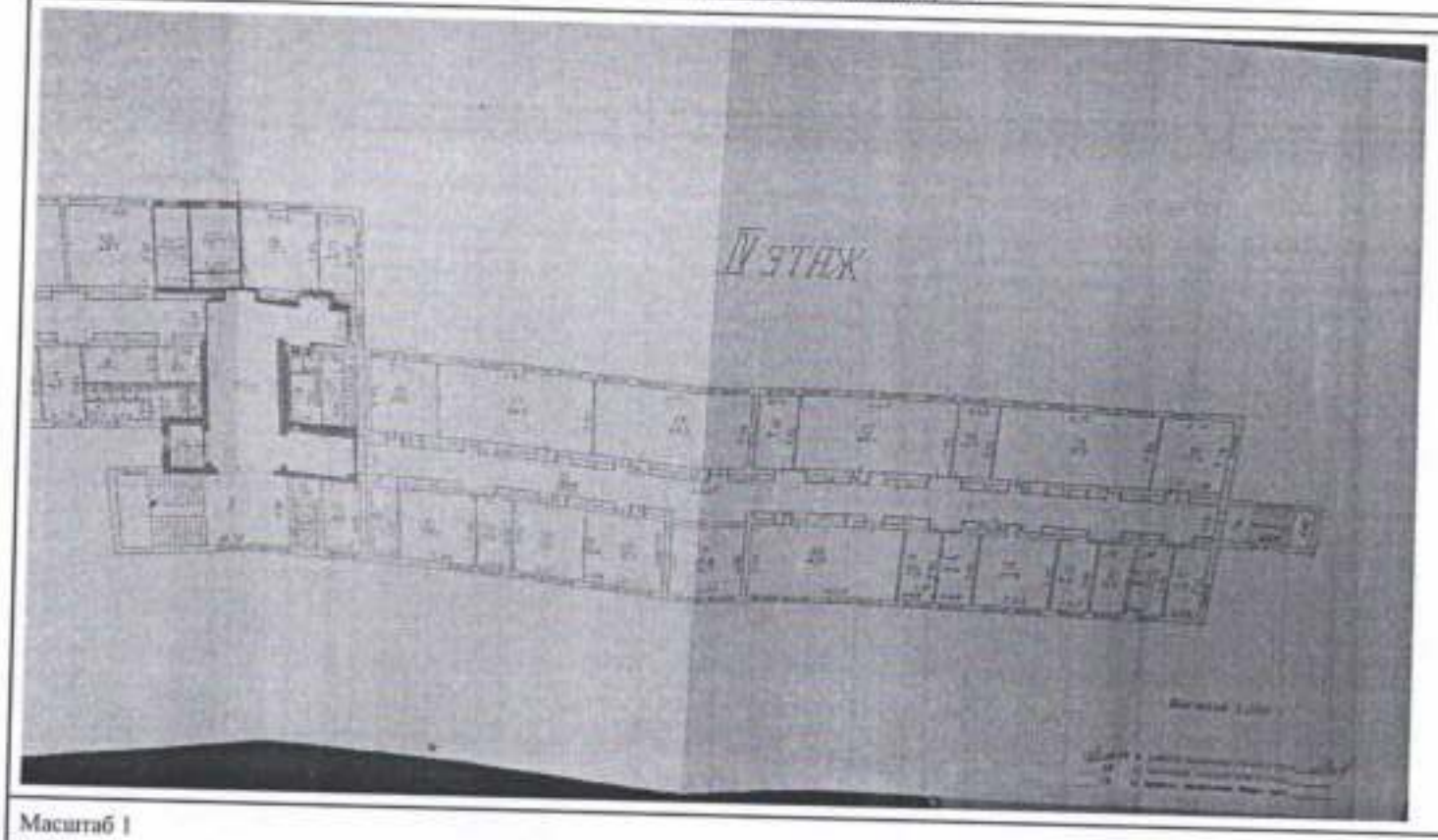

Масштаб 1

полное наименование должности

ДОКУМЕНТ ПОДПИСАН
ЭЛЕКТРОННОЙ ПОДПИСЬЮ
Сертификат: [illegible]
Владелец: ФЕДЕРАЛЬНАЯ СЛУЖБА ГОСУДАРСТВЕННОЙ РЕГИСТРАЦИИ, КАДАСТРА И КАРТОГРАФИИ
Действителен с 27.06.2023 по 19.09.2024

инициалы, фамилия

Здание
вид объекта недвижимости

Лист № 36 раздела 5	Всего листов раздела 5: 42	Всего разделов: 4	Всего листов выписки: 49

08.07.2024г. № КУВИ-001/2024-175170936

Кадастровый номер: 30:12:010362:91	Номер этажа (этажей): 04

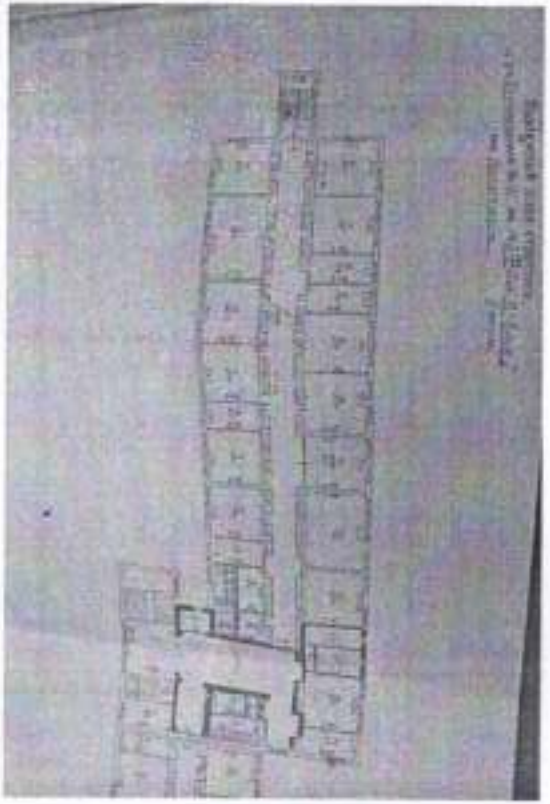

Масштаб 1

полное наименование должности	ДОКУМЕНТ ПОДПИСАН ЭЛЕКТРОННОЙ ПОДПИСЬЮ Сертификат: [illegible] Владелец: ФЕДЕРАЛЬНАЯ СЛУЖБА ГОСУДАРСТВЕННОЙ РЕГИСТРАЦИИ, КАДАСТРА И КАРТОГРАФИИ Действителен: с 27.06.2023 по 19.09.2024	инициалы, фамилия

Здание

вид объекта недвижимости

Лист № 37 раздела 5	Всего листов раздела 5: 42	Всего разделов: 4	Всего листов выписки: 49

08.07.2024г. № КУВИ-001/2024-175170936

Кадастровый номер: 30:12:010362:91	Номер этажа (этажей): 05

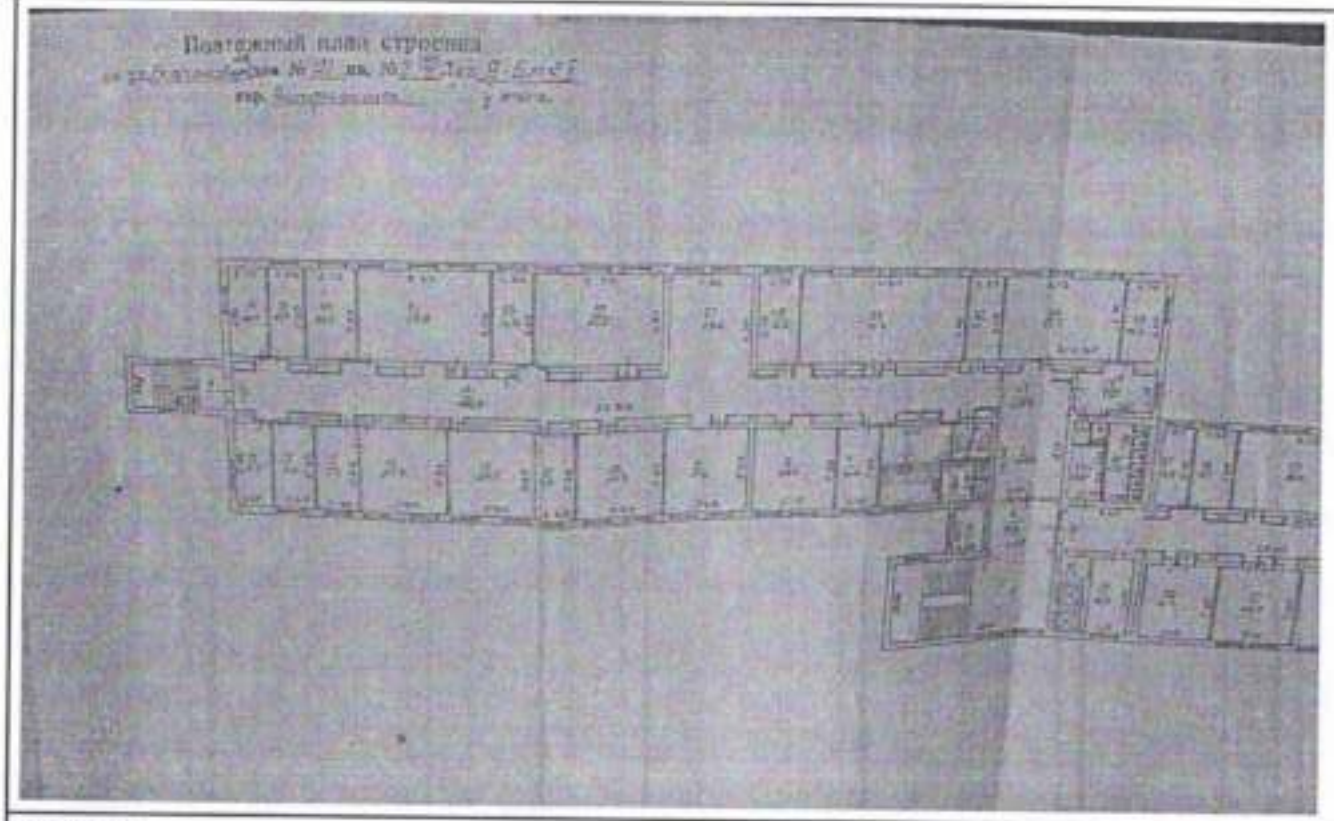

Масштаб 1

полное наименование должности	ДОКУМЕНТ ПОДПИСАН ЭЛЕКТРОННОЙ ПОДПИСЬЮ Сертификат: [illegible] Владелец: ФЕДЕРАЛЬНАЯ СЛУЖБА ГОСУДАРСТВЕННОЙ РЕГИСТРАЦИИ, КАДАСТРА И КАРТОГРАФИИ Действителен с 27.06.2023 по 19.09.2024	инициалы, фамилия

Здание
вид объекта недвижимости

Лист № 38 раздела 5	Всего листов раздела 5: 42	Всего разделов: 4	Всего листов выписки: 49

08.07.2024г. № КУВИ-001/2024-175170936

Кадастровый номер: 30:12:010362:91	Номер этажа (этажей): 05

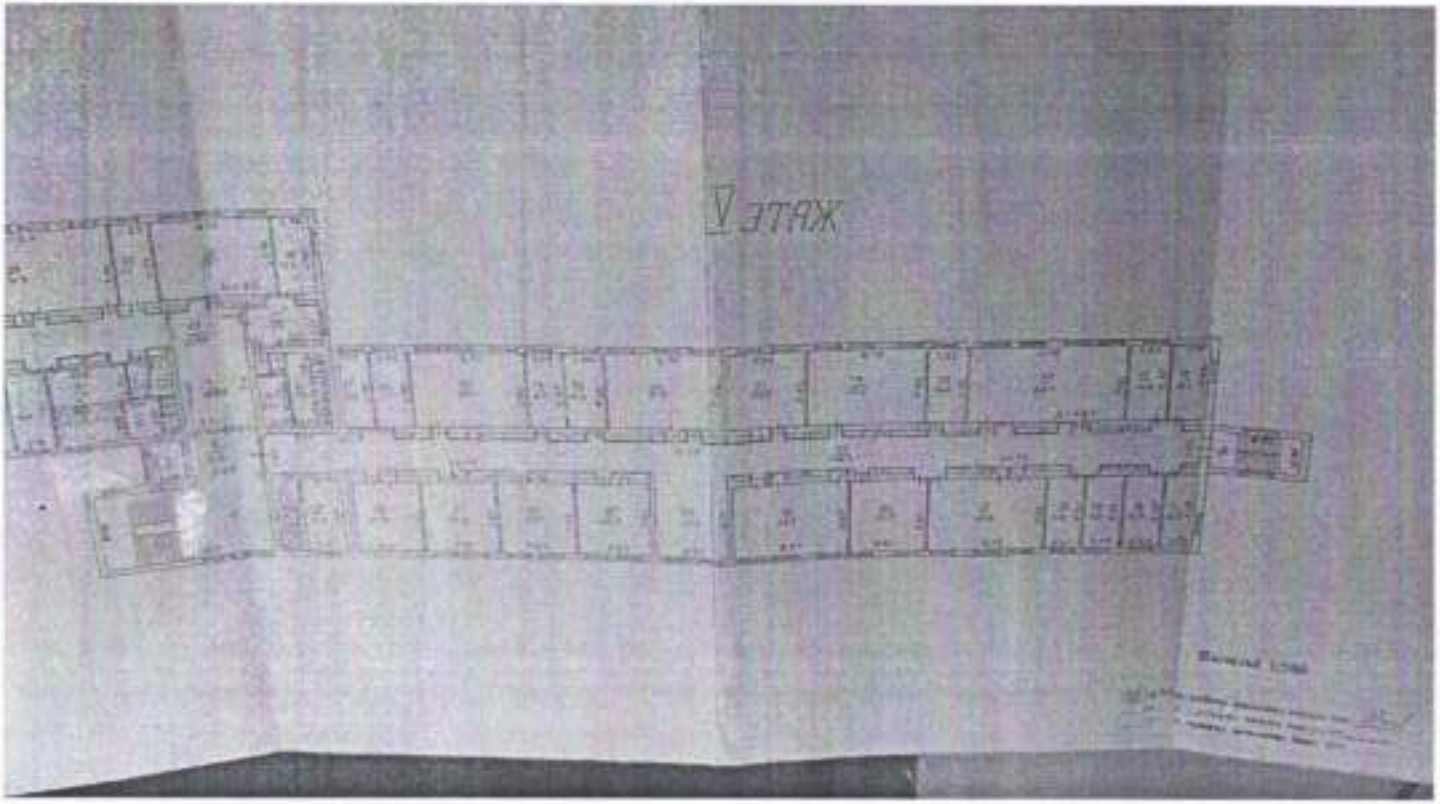

Масштаб 1

полное наименование должности	ДОКУМЕНТ ПОДПИСАН ЭЛЕКТРОННОЙ ПОДПИСЬЮ Сертификат: [illegible] Владелец: ФЕДЕРАЛЬНАЯ СЛУЖБА ГОСУДАРСТВЕННОЙ РЕГИСТРАЦИИ, КАДАСТРА И КАРТОГРАФИИ Действителен: с 27.06.2023 по 19.09.2024	инициалы, фамилия

Здание

вид объекта недвижимости

Лист № 39 раздела 5	Всего листов раздела 5: 42	Всего разделов: 4	Всего листов выписки: 49

08.07.2024г. № КУВИ-001/2024-175170936

Кадастровый номер: 30:12:010362:91	Номер этажа (этажей): 01

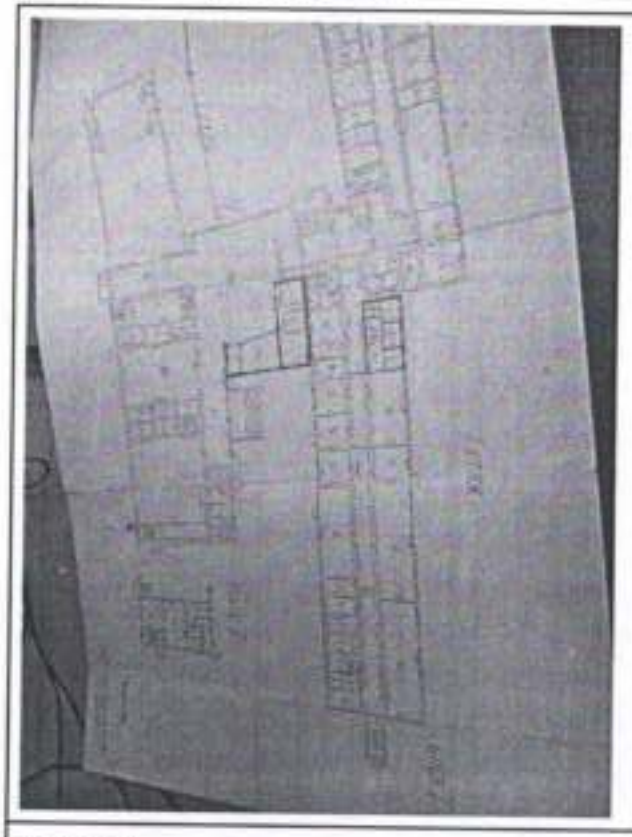

Масштаб 1

полное наименование должности	ДОКУМЕНТ ПОДПИСАН ЭЛЕКТРОННОЙ ПОДПИСЬЮ Сертификат: [illegible] Владелец: ФЕДЕРАЛЬНАЯ СЛУЖБА ГОСУДАРСТВЕННОЙ РЕГИСТРАЦИИ, КАДАСТРА И КАРТОГРАФИИ Действителен: с 27.06.2021 по 19.09.2024	инициалы, фамилия

Здание
вид объекта недвижимости

Лист № 40 раздела 5	Всего листов раздела 5: 42	Всего разделов: 4	Всего листов выписки: 49

08.07.2024г. № КУВИ-001/2024-175170936	
Кадастровый номер: 30:12:010362:91	Номер этажа (этажей): 01

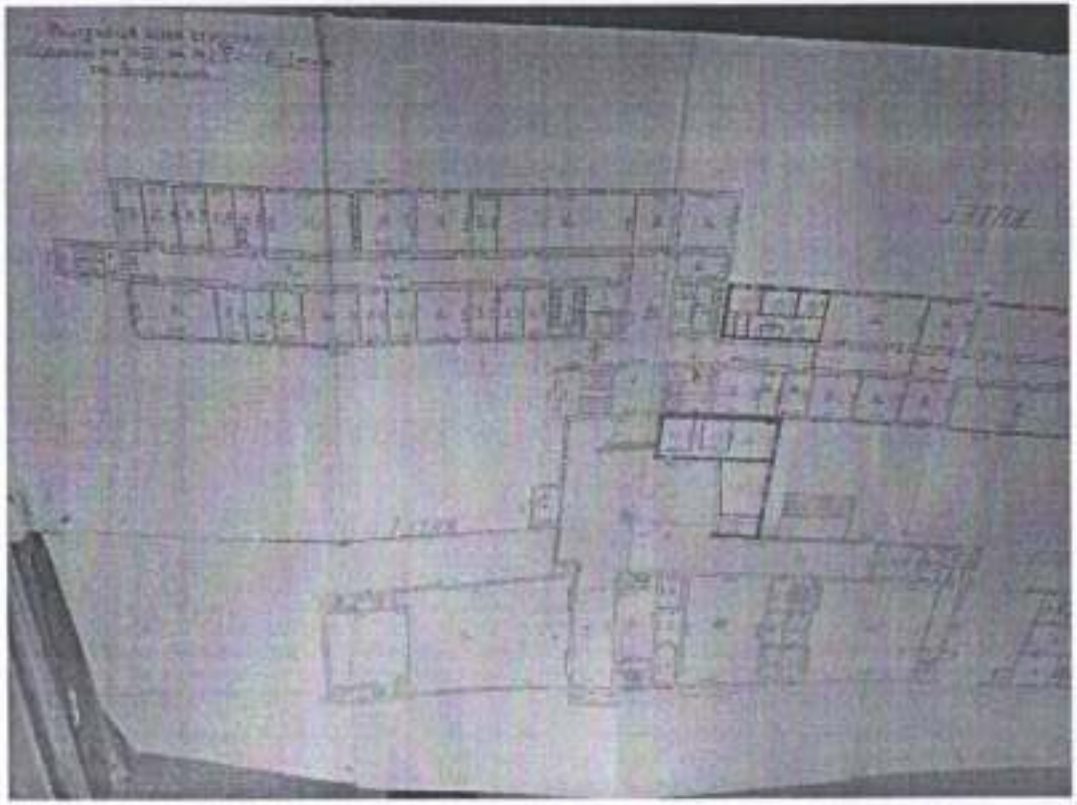

Масштаб 1

полное наименование должности	ДОКУМЕНТ ПОДПИСАН ЭЛЕКТРОННОЙ ПОДПИСЬЮ Сертификат: [illegible] Владелец: ФЕДЕРАЛЬНАЯ СЛУЖБА ГОСУДАРСТВЕННОЙ РЕГИСТРАЦИИ, КАДАСТРА И КАРТОГРАФИИ Действителен с 27.06.2023 по 19.09.2024	инициалы, фамилия

Здание

вид объекта недвижимости

Лист № 41 раздела 5	Всего листов раздела 5: 42	Всего разделов: 4	Всего листов выписки: 49

08.07.2024г. № КУВИ-001/2024-175170936

Кадастровый номер: 30:12:010362:91	Номер этажа (этажей): 01

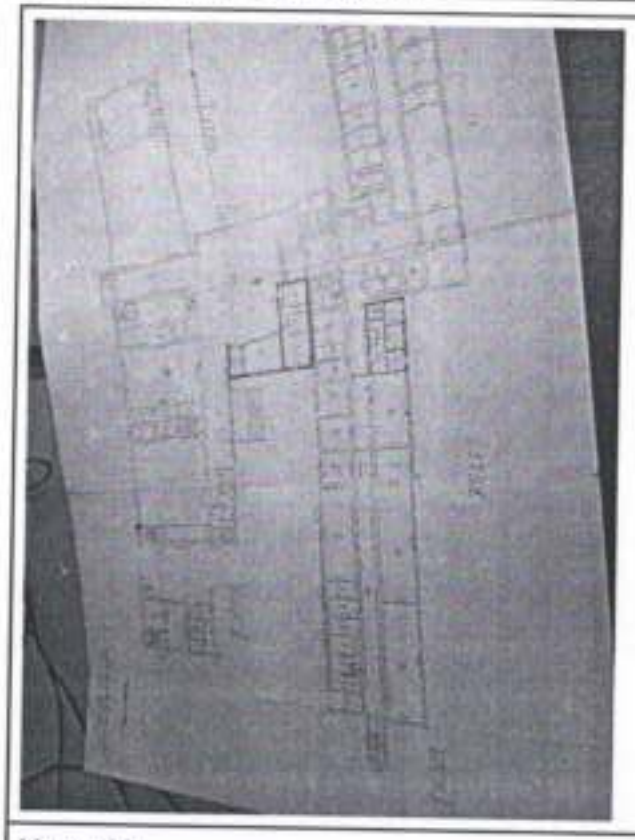

Масштаб 1

полное наименование должности	ДОКУМЕНТ ПОДПИСАН ЭЛЕКТРОННОЙ ПОДПИСЬЮ Сертификат: [illegible] Владелец: ФЕДЕРАЛЬНАЯ СЛУЖБА ГОСУДАРСТВЕННОЙ РЕГИСТРАЦИИ, КАДАСТРА И КАРТОГРАФИИ Действителен с 27.06.2023 по 19.09.2024	инициалы, фамилия

Здание
вид объекта недвижимости

Лист № 42 раздела 5	Всего листов раздела 5: 42	Всего разделов: 4	Всего листов выписки: 49

08.07.2024г. № КУВИ-001/2024-175170936

Кадастровый номер: 30:12:010362:91	Номер этажа (этажей): 01

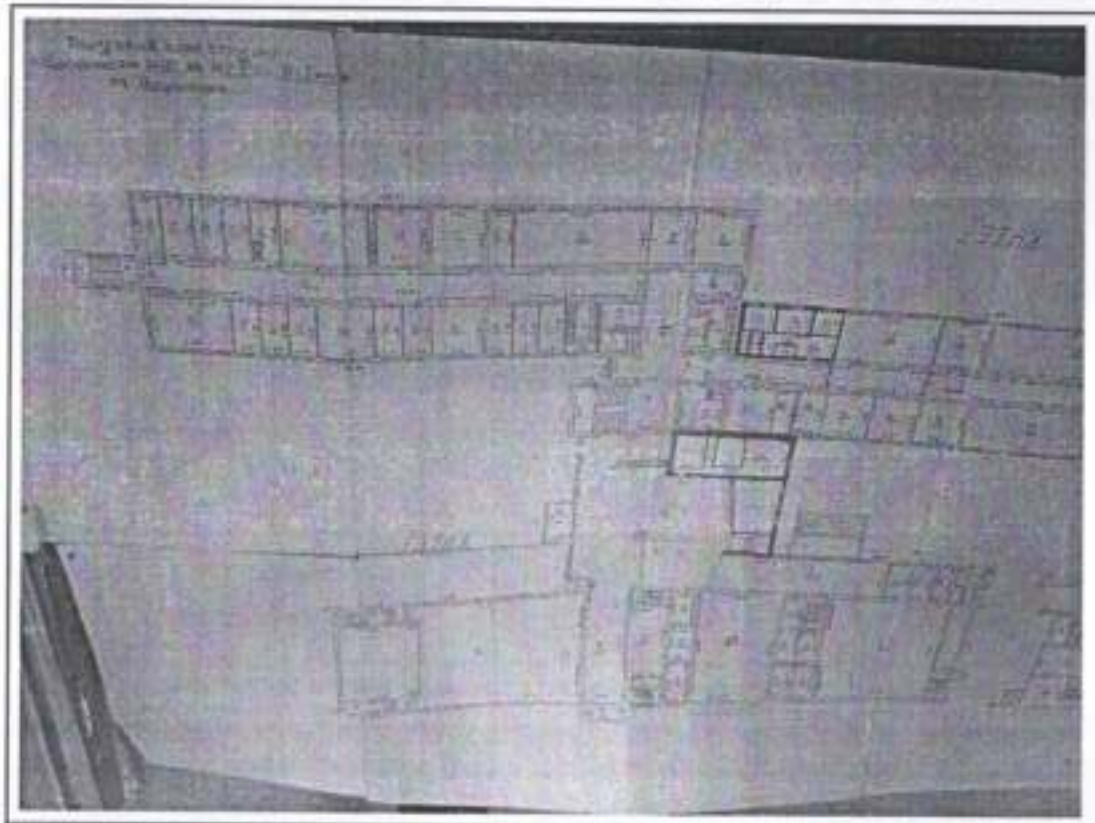

Масштаб 1

полное наименование должности	ДОКУМЕНТ ПОДПИСАН ЭЛЕКТРОННОЙ ПОДПИСЬЮ Сертификат: [illegible] Владелец: ФЕДЕРАЛЬНАЯ СЛУЖБА ГОСУДАРСТВЕННОЙ РЕГИСТРАЦИИ, КАДАСТРА И КАРТОГРАФИИ Действителен: с 27.06.2023 по 19.09.2024	инициалы, фамилия

ПРОШИТО И ПРОНУМЕРОВАНО

ВСЕГО 25 ЛИСТОВ

МОЙ ДОКУМЕНТЫ ДЛЯ БИЗНЕСА
ГЛАВНЫЙ СПЕЦИАЛИСТ
КУТНЕНКО Н.Г.
11.07.2024

ДОКУМЕНТ ПОДПИСАН

УСИЛЕННОЙ КВАЛИФИЦИРОВАННОЙ ЭЛЕКТРОННОЙ ПОДПИСЬЮ

Сертификат:
248593776104921550045018422019207876872

Владелец: **ФЕДЕРАЛЬНАЯ СЛУЖБА ГОСУДАРСТВЕННОЙ РЕГИСТРАЦИИ, КАДАСТРА И КАРТОГРАФИИ**

Действителен с 27.06.2023 по 19.09.2024